



PERMISO DE EDIFICACION
OBRA NUEVA, AMPLIACIÓN MAYOR A 100 m2, ALTERACIÓN, REPARACIÓN O RECONSTRUCCIÓN.

DIRECCION DE OBRAS - I. MUNICIPALIDAD DE CONCEPCION

NUMERO DE PERMISO
233
OBRA NUEVA
Fecha de Aprobación
29/08/2011
ROL S.I.I
7807-1

REGIÓN : DEL BIO BIO

<input checked="" type="checkbox"/>	URBANO	<input type="checkbox"/>	RURAL
-------------------------------------	--------	--------------------------	-------

VISTOS:

- A) Las atribuciones emanadas del Art. 24 de la Ley Orgánica Constitucional de Municipalidades,
- B) Las disposiciones de la Ley General de Urbanismo y Construcciones en especial el Art. 116, su Ordenanza General, y el Instrumento de Planificación Territorial.
- C) La solicitud de aprobación, los planos y demás antecedentes debidamente suscritos por el propietario y los profesionales correspondientes al expediente S.P.E.-5.1.4./5.1.6. N° L-2937 / 17-01-2011
- D) El Certificado de Informaciones Previas N° J-1124 de fecha 01/10/2010
- E) El Anteproyecto de Edificación N° ----- vigente, de fecha -----
- F) La declaración del Revisor Independiente que señala que la Obra en cuestión se ajusta íntegramente al Anteproyecto de Edificación aprobado.
- G) El Informe Favorable de Revisor Independiente N° ----- de fecha -----
- H) El Informe Favorable de Rev. de Proyecto de Cálculo Estructural N° ----- de fecha -----
- I) Otros (especificar): -----

RESUELVO:

1. - Otorgar permiso para construir OBRA NUEVA con una superficie edificada de 193,00 m² y de 1 pisos de altura c/u, destinado a HABITACIONAL ubicado en calle/avenida/camino SINFONIA DEL MAR (EX CALLE F) N° 1980 Lote N° 42 manzana ----- localidad o loteo LA DOCENCIA sector URBANO Zona HE3 del Plan Regulador COMUNAL aprobando los planos y demás antecedentes, que forman parte de la presente autorización mencionados en la letra C de los VISTOS de este permiso.
2. - Dejar constancia que la obra que se aprueba NO SE ACOGE A los beneficios del D.F.L. N°2 de 1959 y se acoge a las siguientes disposiciones especiales: -----
- 3.- Que el presente permiso se otorga amparado en las siguientes autorizaciones especiales: -----
- 4.- Que el proyecto que se aprueba se ajusta íntegramente al citado anteproyecto, por lo que se aprueba sin más trámite
- 5.- Individualización de Interesados:

NOMBRE O RAZÓN SOCIAL del PROPIETARIO	R.U.T.	
VICTORIA YOLANDA HIGUERA GONZALEZ	9.117.411-1	
REPRESENTANTE LEGAL del PROPIETARIO	R.U.T.	
<u>-----</u>	<u>-----</u>	
NOMBRE O RAZÓN SOCIAL de la Empresa del ARQUITECTO (cuando corresponda)	R.U.T.	
<u>-----</u>	<u>-----</u>	
NOMBRE DEL ARQUITECTO RESPONSABLE	R.U.T.	
CATHERINE FIGUEROA REVILLARD	10.668.324-7	
NOMBRE O RAZÓN SOCIAL del REVISOR INDEPENDIENTE (cuando corresponda)	REGISTRO	CATEGORIA
<u>-----</u>	<u>-----</u>	<u>-----</u>
PROFESIONAL COMPETENTE	R.U.T.	
<u>-----</u>	<u>-----</u>	
NOMBRE O RAZÓN SOCIAL del CONSTRUCTOR	R.U.T.	
<u>-----</u>	<u>-----</u>	
PROFESIONAL COMPETENTE	R.U.T.	
A PROPUESTA	<u>-----</u>	

NOMBRE O RAZÓN SOCIAL del SUPERVISOR		R.U.T.	
-----		-----	
PROFESIONAL COMPETENTE		R.U.T.	
-----		-----	
NOMBRE O RAZÓN SOCIAL del CALCULISTA		R.U.T.	
-----		-----	
PROFESIONAL COMPETENTE		R.U.T.	
MARIO ALEJANDRO PEREIRA ABRIGO		11.370.754-2	
NOMBRE O RAZÓN SOCIAL del INSPECTOR TÉCNICO (cuando corresponda)		R.U.T.	
-----		-----	
PROFESIONAL COMPETENTE		R.U.T.	
-----		-----	
NOMBRE O RAZÓN SOCIAL del REVISOR DE CALCULO (cuando corresponda)		REGISTRO	CATEGORIA
-----		-----	-----
PROFESIONAL COMPETENTE		R.U.T.	
-----		-----	

6.- CARACTERISTICAS DEL PROYECTO

6.1.- DESTINO (S) CONTEMPLADO (S)

<input checked="" type="checkbox"/>	RESIDENCIAL Art. 2.1.25 O.G.U.C.	DESTINO ESPECIFICO:	HABITACIONAL	
	EQUIPAMIENTO Art. 2.1.33 O.G.U.C.	CLASE Art. 2.1.33 OGUC	ACTIVIDAD	ESCALA Art. 2.1.36 O.G.U.C.
		----	-----	-----
	ACTIVIDADES PRODUCTIVAS Art. 2.1.28 O.G.U.C.	DESTINO ESPECIFICO:	-----	
	INFRAESTRUCTURA	DESTINO ESPECIFICO:	-----	

6.2.- SUPERFICIE EDIFICADA

SUPERFICIE TERRENO	992,8 m²		
	UTIL (m2)	COMUN (m2)	TOTAL (m2)
BAJO TERRENO			
SOBRE TERRENO	193,00	-----	193,00
TOTAL	193,00		193,00

6.3.- DISPOSICIONES GENERALES APLICADAS

	PERMITIDO	PROYECTADO		PERMITIDO	PROYECTADO
COEFICIENTE DE CONSTRUCTIBILIDAD	3,5	0,19	COEFICIENTE DE OCUPACIÓN DE SUELO	0,6	0,19
COEFICIENTE DE OCUPACIÓN PISOS SUPERIORES	-----	-----	DENSIDAD	144 hab/ha	CUMPLE
ALTURA MAXIMA EN METROS	10,0	7,00	ADOSAMIENTO	ART. 2.6.2	-----
ESTACIONAMIENTOS REQUERIDOS	1		ESTACIONAMIENTOS PROYECTO	2	
DISPOSICIONES ESPECIALES A QUE SE ACOGE EL PROYECTO					
-----	-----		-----	-----	
----	-----		-----		
AUTORIZACIONES ESPECIALES L.G.U.C.					
Art. 121	Art. 122		Art. 123	Art. 124	Art. 55 Otro
EDIFICIOS DE USO PUBLICO				TODO	PARTE <input checked="" type="checkbox"/> NO
CUENTA CON ANTEPROYECTO APROBADO		SI <input checked="" type="checkbox"/> NO	Res. N°	-----	Fecha

6.4.- NUMERO DE UNIDADES TOTALES POR DESTINO

VIVIENDAS	1	OFICINAS	-----
LOCALES COMERCIALES	-----	ESTACIONAMIENTOS	2
OTROS (ESPECIFICAR):	-----		-----

6.5.- PAGO DE DERECHOS:

NIVEL	CANT. UNIDAD	SUPERF. UNITARIA M²	DESTINO	CLASIFICACION	M²	SUB TOTAL
PISO 1	1	193,00	HABITACIONAL	C2	193,00	37.383.714
				REMODELACION		
				ALTERACION		
CLASIFICACION (ES) DE LA CONSTRUCCIÓN		TOTALES			193,00	37.383.714
PRESUPUESTO						37.383.714
SUBTOTAL DERECHOS MUNICIPALES				%		560.756
DESCUENTO POR UNIDADES REPETIDAS				(-)		
TOTAL DERECHOS MUNICIPALES				%		560.756
DESCUENTO 30% CON INFORME DE REVISOR INDEPENDIENTE				(-)		
CONSIGNADO AL INGR. ANTEPROYECTO	BOLETA		FECHA:	(-)	VALOR	
MONTO CONSIGNADO CON ANTEPROY.	BOLETA		FECHA:	(-)	VALOR	
MONTO CONSIGNADO AL INGRESO	BOLETA		FECHA:	(-)	VALOR	
TOTAL A PAGAR						560.756
GIRO INGRESO MUNICIPAL	BOLETA	4159991	FECHA:	29/08/2011	VALOR	560.756
CONVENIO DE PAGO			Nº		FECHA	

NOTAS: SOLO PARA SITUACIONES ESPECIALES DE LA AUTORIZACIÓN

	Con esta Ampliación la superficie total edificada en la propiedad queda en		
1	El Libro de Obras a que se refiere el Art. 143 de la Ley General de Urbanismo y Construcciones, será entregado a la Dirección de Obras Municipales para la recepción de esta obra, en él se consignará lo indicado en la Ley N° 19.472 punto 17.-		
2	Para la recepción definitiva deberá adjuntar Medidas de Control y de Gestión de calidad.		
3	En la construcción deberá implementar las medidas señaladas en el Art. 5.8.3 de la Ordenanza General de Urbanismo y Construcciones.		
4	El Director de Obras Municipales que suscribe concede este permiso de OBRA NUEVA, conforme a las normas urbanísticas establecidas por la Ley General de Urbanismo y Construcciones, su Ordenanza General de Urbanismo y Construcciones y los respectivos instrumentos de planificación territorial.		
5	Este Permiso tiene una validez de 3 años a contar de esta fecha (si no diere comienzo a las obras).		
6	Para la Recepción Final deberá allegar Certificado de Ensayes de la calidad de Hormigón empleado en la obra.		
7	Antes de dar inicio a la ejecución de la obra, el Constructor deberá concurrir a suscribir el proyecto. Serán responsables de esta omisión el propietario y el arquitecto de la obra.		
8	Para la Recepción Definitiva adjuntar Certificado Recepción de Aceras.		

JUAN ANDREOLI GONZALEZ
ARQUITECTO
DIRECTOR DE OBRAS MUNICIPALES

JAG. /  / evb

PLANO EMPLAZAMIENTO

ESC. 1:500

ROL: 7807-00001

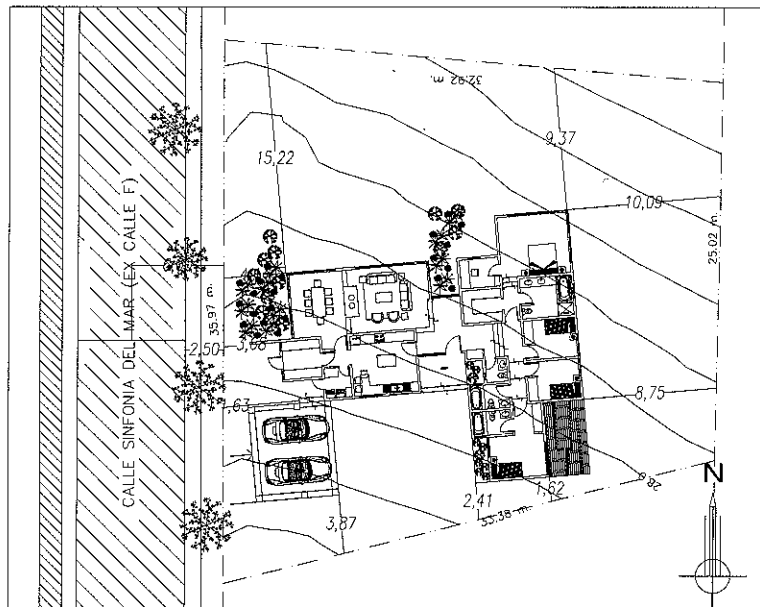

CATHERINE FIGUEROA REVILLARD
ARQUITECTO

E-233/29082011

Rol - 7807-1