



PERMISO DE EDIFICACION
OBRA NUEVA, AMPLIACIÓN MAYOR A 100 m2, ALTERACIÓN, REPARACIÓN O RECONSTRUCCIÓN.

DIRECCION DE OBRAS - I. MUNICIPALIDAD DE CONCEPCION

NUMERO DE PERMISO
245
OBRA NUEVA
Fecha de Aprobación
09/09/2011
ROL S.I.I
4032-47

REGIÓN : DEL BIO BIO

<input checked="" type="checkbox"/>	URBANO		RURAL
-------------------------------------	--------	--	-------

VISTOS:

- A) Las atribuciones emanadas del Art. 24 de la Ley Orgánica Constitucional de Municipalidades,
- B) Las disposiciones de la Ley General de Urbanismo y Construcciones en especial el Art. 116, su Ordenanza General, y el Instrumento de Planificación Territorial.
- C) La solicitud de aprobación, los planos y demás antecedentes debidamente suscritos por el propietario y los profesionales correspondientes al expediente S.P.E.-5.1.4./5.1.6. N° L-2800 / 05-11-2010
- D) El Certificado de Informaciones Previas N° J-1135 de fecha 04/10/2010
- E) El Anteproyecto de Edificación N° ----- vigente, de fecha -----
- F) La declaración del Revisor Independiente que señala que la Obra en cuestión se ajusta íntegramente al Anteproyecto de Edificación aprobado.
- G) El Informe Favorable de Revisor Independiente N° ----- de fecha -----
- H) El Informe Favorable de Rev. de Proyecto de Cálculo Estructural N° ----- de fecha -----
- I) Otros (especificar): -----

RESUELVO:

1. - Otorgar permiso para construir OBRA NUEVA con una superficie edificada de 131,82 m²
y de 2 pisos de altura c/u, destinado a HABITACIONAL
ubicado en calle/avenida/camino LOS COPIHUES N° 53
Lote N° 32 manzana ----- localidad o loteo NONGUEN
sector URBANO Zona H3 del Plan Regulador COMUNAL
aprobando los planos y demás antecedentes, que forman parte de la presente autorización mencionados en la letra C de los VISTOS de este permiso.
2. - Dejar constancia que la obra que se aprueba SE ACOGE A
los beneficios del D.F.L. N°2 de 1959 y se acoge a las siguientes disposiciones especiales:
- 3.- Que el presente permiso se otorga amparado en las siguientes autorizaciones especiales:
- 4.- Que el proyecto que se aprueba se ajusta íntegramente al citado anteproyecto, por lo que se aprueba sin más trámite
- 5.- Individualización de Interesados:

NOMBRE O RAZÓN SOCIAL del PROPIETARIO	R.U.T.	
JOSE MIGUEL URRAGA AGUAYO	17.207.617-3	
REPRESENTANTE LEGAL del PROPIETARIO	R.U.T.	
-----	-----	
NOMBRE O RAZÓN SOCIAL de la Empresa del ARQUITECTO (cuando corresponda)	R.U.T.	
-----	-----	
NOMBRE DEL ARQUITECTO RESPONSABLE	R.U.T.	
PATRICIO SOTO ARAYA	11.759.329-0	
NOMBRE O RAZÓN SOCIAL del REVISOR INDEPENDIENTE (cuando corresponda)	REGISTRO	CATEGORIA
-----	-----	-----
PROFESIONAL COMPETENTE	R.U.T.	
-----	-----	
NOMBRE O RAZÓN SOCIAL del CONSTRUCTOR	R.U.T.	
-----	-----	
PROFESIONAL COMPETENTE	R.U.T.	
A PROPUESTA	-----	

NOMBRE O RAZÓN SOCIAL del SUPERVISOR		R.U.T.	
-----		-----	
PROFESIONAL COMPETENTE		R.U.T.	
-----		-----	
NOMBRE O RAZÓN SOCIAL del CALCULISTA		R.U.T.	
-----		-----	
PROFESIONAL COMPETENTE		R.U.T.	
-----		-----	
NOMBRE O RAZÓN SOCIAL del INSPECTOR TÉCNICO (cuando corresponda)		R.U.T.	
-----		-----	
PROFESIONAL COMPETENTE		R.U.T.	
-----		-----	
NOMBRE O RAZÓN SOCIAL del REVISOR DE CALCULO (cuando corresponda)		REGISTRO	CATEGORIA
-----		-----	-----
PROFESIONAL COMPETENTE		R.U.T.	
-----		-----	

6.- CARACTERISTICAS DEL PROYECTO

6.1.- DESTINO (S) CONTEMPLADO (S)

<input checked="" type="checkbox"/>	RESIDENCIAL Art. 2.1.25 O.G.U.C.	DESTINO ESPECIFICO:	HABITACIONAL	
	EQUIPAMIENTO Art. 2.1.33 O.G.U.C.	CLASE Art. 2.1.33 OGUC	ACTIVIDAD	ESCALA Art. 2.1.36 O.G.U.C.
		----	-----	-----
	ACTIVIDADES PRODUCTIVAS Art. 2.1.28 O.G.U.C.	DESTINO ESPECIFICO:	-----	
	INFRAESTRUCTURA	DESTINO ESPECIFICO:	-----	

6.2.- SUPERFICIE EDIFICADA

SUPERFICIE TERRENO	646 m²		
	UTIL (m2)	COMUN (m2)	TOTAL (m2)
BAJO TERRENO			
SOBRE TERRENO	131,82	-----	131,82
TOTAL	131,82		131,82

6.3.- DISPOSICIONES GENERALES APLICADAS

	PERMITIDO	PROYECTADO		PERMITIDO	PROYECTADO
COEFICIENTE DE CONSTRUCTIBILIDAD	3,5	-----	COEFICIENTE DE OCUPACIÓN DE SUELO	0,8	8,39
COEFICIENTE DE OCUPACIÓN PISOS SUPERIORES	-----	-----	DENSIDAD	-----	-----
ALTURA MAXIMA EN METROS	16,0	-----	ADOSAMIENTO	SE PERMITE	CUMPLE
ESTACIONAMIENTOS REQUERIDOS	-----		ESTACIONAMIENTOS PROYECTO	2	
DISPOSICIONES ESPECIALES A QUE SE ACOGE EL PROYECTO					

AUTORIZACIONES ESPECIALES L.G.U.C.					
Art. 121	Art.122		Art. 123	Art.124	Art. 55
			Otro		
EDIFICIOS DE USO PUBLICO				TODO	PARTE NO
CUENTA CON ANTEPROYECTO APROBADO			SI	NO	Res. N°
			Fecha		

6.4.- NUMERO DE UNIDADES TOTALES POR DESTINO

VIVIENDAS	1	OFICINAS	-----
LOCALES COMERCIALES	-----	ESTACIONAMIENTOS	8
OTROS (ESPECIFICAR):	-----		-----

6.5.- PAGO DE DERECHOS:

NIVEL	CANT. UNIDAD	SUPERF. UNITARIA M²	DESTINO	CLASIFICACION	M²	SUB TOTAL
PISO 1	1	54,20	HABITACIONAL	C3	54,20	7.735.207
PISO 1 - GARAJE	1	27,20	HABITACIONAL	C3	27,20	3.881.875
PISO 2	1	50,42	HABITACIONAL	E3	50,42	5.139.008
REPARACION ALTERACION						
CLASIFICACION (ES) DE LA CONSTRUCCIÓN			TOTALES		131,82	16.756.090
PRESUPUESTO						16.756.090
SUBTOTAL DERECHOS MUNICIPALES				%	251.341	
DESCUENTO POR UNIDADES REPETIDAS				(-)		
TOTAL DERECHOS MUNICIPALES				%	251.341	
DESCUENTO 30% CON INFORME DE REVISOR INDEPENDIENTE				(-)		
CONSIGNADO AL INGR. ANTEPROYECTO	BOLETA		FECHA:	(-)	VALOR	
MONTO CONSIGNADO CON ANTEPROY.	BOLETA		FECHA:	(-)	VALOR	
MONTO CONSIGNADO AL INGRESO	BOLETA		FECHA:	(-)	VALOR	
TOTAL A PAGAR						251.341
GIRO INGRESO MUNICIPAL	BOLETA	4161264	FECHA:	02/09/2011	VALOR	251.341
CONVENIO DE PAGO			Nº		FECHA	

NOTAS: SOLO PARA SITUACIONES ESPECIALES DE LA AUTORIZACIÓN

-	Este Permiso deberá ser reducido a escritura pública en cuatro ejemplares, copias a Dirección Jurídica y Dirección de Obras Municipales.
1	El Libro de Obras a que se refiere el Art. 143 de la Ley General de Urbanismo y Construcciones, será entregado a la Dirección de Obras Municipales para la recepción de esta obra, en él se consignará lo indicado en la Ley N° 19.472 punto 17.-
2	Para la recepción definitiva deberá adjuntar Medidas de Control y de Gestión de calidad.
3	En la construcción deberá implementar las medidas señaladas en el Art. 5.8.3 de la Ordenanza General de Urbanismo y Construcciones.
4	El Director de Obras Municipales que suscribe concede este permiso de OBRA NUEVA, conforme a las normas urbanísticas establecidas por la Ley General de Urbanismo y Construcciones, su Ordenanza General de Urbanismo y Construcciones y los respectivos instrumentos de planificación territorial.
5	Este Permiso tiene una validez de 3 años a contar de esta fecha (si no diere comienzo a las obras).
6	Para la Recepción Final deberá allegar Certificado de Ensayes de la calidad de Hormigón empleado en la obra.
7	Antes de dar inicio a la ejecución de la obra, el Constructor deberá concurrir a suscribir el proyecto. Serán responsables de esta omisión el propietario y el arquitecto de la obra.
8	Para la Recepción deberá adjuntar certificado de recepción de aceras y de rebaje de solera, otorgado por organismo competente.

JUAN ANDREOLI GONZALEZ
ARQUITECTO
DIRECTOR DE OBRAS MUNICIPALES

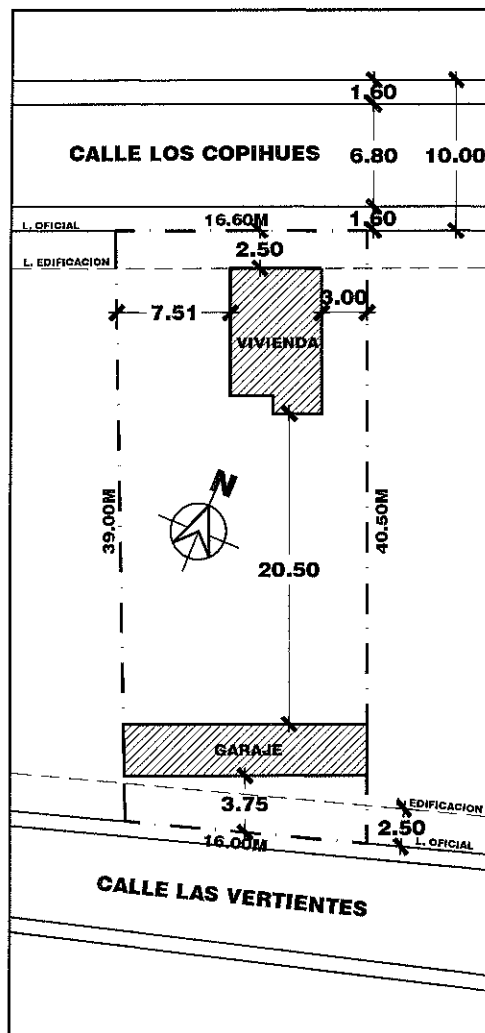

EMPLAZAMIENTO

esc. 1/500

E-245 / 09/09/2011
Rel: 4032-47

[Signature]

PATRICIO SOTO ARAYA
Arquitecto U.B.B.

07 JUL 2011 hec