



PERMISO DE EDIFICACION  
OBRA NUEVA, AMPLIACIÓN MAYOR A 100 m2, ALTERACIÓN, REPARACIÓN O RECONSTRUCCIÓN.

DIRECCION DE OBRAS - I. MUNICIPALIDAD DE CONCEPCION

REGIÓN : DEL BIO BIO

<input checked="" type="checkbox"/>	URBANO	<input type="checkbox"/>	RURAL
-------------------------------------	--------	--------------------------	-------

NUMERO DE PERMISO
297
OBRA NUEVA
Fecha de Aprobación
25/10/2011
ROL S.I.I
340-3

VISTOS:

- A) Las atribuciones emanadas del Art. 24 de la Ley Orgánica Constitucional de Municipalidades,
- B) Las disposiciones de la Ley General de Urbanismo y Construcciones en especial el Art. 116, su Ordenanza General, y el Instrumento de Planificación Territorial.
- C) La solicitud de aprobación, los planos y demás antecedentes debidamente suscritos por el propietario y los profesionales correspondientes al expediente S.P.E.-5.1.4./5.1.6. N° E-2673 de fecha 21/09/2011
- D) El Certificado de Informaciones Previas N° J-740 de fecha 04/05/2011
- E) El Anteproyecto de Edificación N° ---- vigente, de fecha ----
- F) La declaración del Revisor Independiente que señala que la Obra en cuestión se ajusta íntegramente al Anteproyecto de Edificación aprobado.
- G) El Informe Favorable de Revisor Independiente N° ---- de fecha ----
- H) El Informe Favorable de Rev. de Proyecto de Cálculo Estructural N° ---- de fecha ----
- I) Otros (especificar): ----

RESUELVO:

1. - Otorgar permiso para construir OBRA NUEVA con una superficie edificada de 476,04 m<sup>2</sup>  
y de 2 pisos de altura c/u, destinado a COMERCIO - OFICINA  
ubicado en calle/avenida/camino MAIPU N° 1029 - 1037  
Lote N° ---- manzana ---- localidad o loteo CENTRO  
sector URBANO Zona C1 del Plan Regulador COMUNAL  
aprobando los planos y demás antecedentes, que forman parte de la presente autorización mencionados en la letra C de los VISTOS de este permiso.
2. - Dejar constancia que la obra que se aprueba NO SE ACOGE A  
los beneficios del D.F.L. N°2 de 1959 y se acoge a las siguientes disposiciones especiales:  
LEY N° 19.537 COPROPIEDAD INMOBILIARIA
- 3.- Que el presente permiso se otorga amparado en las siguientes autorizaciones especiales:  
----
- 4.- Que el proyecto que se aprueba se ajusta íntegramente al citado anteproyecto, por lo que se aprueba sin más trámite
- 5.- Individualización de Interesados:

NOMBRE O RAZÓN SOCIAL del PROPIETARIO	R.U.T.	
<b>MARIA LUISA COSTA CASSINELLI</b>	<b>3.912.942-6</b>	
REPRESENTANTE LEGAL del PROPIETARIO	R.U.T.	
<b>----</b>	<b>----</b>	
NOMBRE O RAZÓN SOCIAL de la Empresa del ARQUITECTO (cuando corresponda)	R.U.T.	
<b>----</b>	<b>----</b>	
NOMBRE DEL ARQUITECTO RESPONSABLE	R.U.T.	
<b>CARLOS ALBERTO CASTILLO SALAS</b>	<b>6.015.095-8</b>	
NOMBRE O RAZÓN SOCIAL del REVISOR INDEPENDIENTE (cuando corresponda)	REGISTRO	CATEGORIA
<b>----</b>	<b>----</b>	<b>----</b>
PROFESIONAL COMPETENTE	R.U.T.	
<b>----</b>	<b>----</b>	
NOMBRE O RAZÓN SOCIAL del CONSTRUCTOR	R.U.T.	
<b>----</b>	<b>----</b>	
PROFESIONAL COMPETENTE	R.U.T.	
<b>CARLOS ALBERTO CASTILLO SALAS</b>	<b>6.015.095-8</b>	

NOMBRE O RAZÓN SOCIAL del SUPERVISOR		R.U.T.	
PROFESIONAL COMPETENTE		R.U.T.	
NOMBRE O RAZÓN SOCIAL del CALCULISTA		R.U.T.	
PROFESIONAL COMPETENTE		R.U.T.	
HECTOR DANIEL BASCUR SANHUEZA		5.255.567-1	
NOMBRE O RAZÓN SOCIAL del INSPECTOR TÉCNICO (cuando corresponda)		R.U.T.	
PROFESIONAL COMPETENTE		R.U.T.	
NOMBRE O RAZÓN SOCIAL del REVISOR DE CALCULO (cuando corresponda)		REGISTRO	CATEGORIA
PROFESIONAL COMPETENTE		R.U.T.	

6.- CARACTERISTICAS DEL PROYECTO

6.1.- DESTINO (S) CONTEMPLADO (S)

RESIDENCIAL Art. 2.1.25 O.G.U.C.	DESTINO ESPECIFICO:		
<input checked="" type="checkbox"/> EQUIPAMIENTO Art. 2.1.33 O.G.U.C.	CLASE Art. 2.1.33 OGUC	ACTIVIDAD	ESCALA Art. 2.1.36 O.G.U.C.
	SERVICIOS - COMERCIO	OFICINA - L. COMERCIAL	BASICO
ACTIVIDADES PRODUCTIVAS Art. 2.1.28 O.G.U.C.	DESTINO ESPECIFICO:		
INFRAESTRUCTURA	DESTINO ESPECIFICO:		

6.2.- SUPERFICIE EDIFICADA

SUPERFICIE TERRENO	777,38 m²		
	UTIL (m2)	COMUN (m2)	TOTAL (m2)
BAJO TERRENO			
SOBRE TERRENO	447,14	28,90	476,04
TOTAL	447,14	28,90	476,04

6.3.- DISPOSICIONES GENERALES APLICADAS

	PERMITIDO	PROYECTADO		PERMITIDO	PROYECTADO
COEFICIENTE DE CONSTRUCTIBILIDAD	10,00	0,61	COEFICIENTE DE OCUPACIÓN DE SUELO	1,0	0,42
COEFICIENTE DE OCUPACIÓN PISOS SUPERIORES			DENSIDAD		
ALTURA MAXIMA EN METROS	30,0		ADOSAMIENTO	SI	
ESTACIONAMIENTOS REQUERIDOS	8		ESTACIONAMIENTOS PROYECTO	8	
DISPOSICIONES ESPECIALES A QUE SE ACOGE EL PROYECTO					
	<input checked="" type="checkbox"/> Ley Nº 19.537 Copropiedad Inmobiliaria				
AUTORIZACIONES ESPECIALES L.G.U.C.					
Art. 121	Art.122		Art. 123	Art.124	Art. 55
Otro					
EDIFICIOS DE USO PUBLICO					
CUENTA CON ANTEPROYECTO APROBADO					
SI <input checked="" type="checkbox"/> NO Res. N°					
Fecha					

6.4.- NUMERO DE UNIDADES TOTALES POR DESTINO

VIVIENDAS		OFICINAS	1
LOCALES COMERCIALES	2	ESTACIONAMIENTOS	
OTROS (ESPECIFICAR):			

6.5.- PAGO DE DERECHOS:

NIVEL	CANT. UNIDAD	SUPERF. UNITARIA M²	DESTINO	CLASIFICACION	M²	SUB TOTAL
PISO 1	1	314,12	COMERCIO	C2	314,12	61.124.611
PISO 1	1	15,12	OFICINA	C2	15,12	2.942.201
PISO 2	1	146,80	OFICINA	C2	146,80	28.565.812
CLASIFICACION (ES) DE LA CONSTRUCCIÓN					476,04	92.632.624
PRESUPUESTO						92.632.624
SUBTOTAL DERECHOS MUNICIPALES					%	1.389.489
DESCUENTO POR UNIDADES REPETIDAS					(-)	
TOTAL DERECHOS MUNICIPALES					%	1.389.489
DESCUENTO 30% CON INFORME DE REVISOR INDEPENDIENTE					(-)	
CONSIGNADO AL INGR. ANTEPROYECTO	BOLETA		FECHA:		(-)	VALOR
MONTO CONSIGNADO CON ANTEPROY.	BOLETA		FECHA:		(-)	VALOR
MONTO CONSIGNADO AL INGRESO	BOLETA	4165689	FECHA:	21/09/2011	(-)	VALOR
TOTAL A PAGAR						1.287.581
GIRO INGRESO MUNICIPAL	BOLETA	4174642	FECHA:	25-10-2011		VALOR
CONVENIO DE PAGO					Nº	FECHA

NOTAS: SOLO PARA SITUACIONES ESPECIALES DE LA AUTORIZACIÓN

1	El Libro de Obras a que se refiere el Art. 143 de la Ley General de Urbanismo y Construcciones, será entregado a la Dirección de Obras Municipales para la recepción de esta obra, en él se consignará lo indicado en la Ley N° 19.472 punto 17.-
2	Para la recepción definitiva deberá adjuntar Medidas de Control y de Gestión de calidad.
3	En la construcción deberá implementar las medidas señaladas en el Art. 5.8.3 de la Ordenanza General de Urbanismo y Construcciones.
4	El Director de Obras Municipales que suscribe concede este permiso de OBRA NUEVA, conforme a las normas urbanísticas establecidas por la Ley General de Urbanismo y Construcciones, su Ordenanza General de Urbanismo y Construcciones y los respectivos instrumentos de planificación territorial.
5	Este Permiso tiene una validez de 3 años a contar de esta fecha (si no diere comienzo a las obras).
6	Para la Recepción Final deberá allegar Certificado de Ensayes de la calidad de Hormigón empleado en la obra.
7	Para la Recepción Definitiva adjuntar Certificado Recepción de Aceras.
8	Al momento de solicitar Certificado de Destino deberá acreditar calificación como actividad inofensiva por parte de la Secretaría Regional Ministerial correspondiente, pudiendo acogerse al Art. 2.1.28 de la Ordenanza General de Urbanismo y Construcciones y asimilarse al uso de suelo equipamiento de clase comercio, previa autorización del Director de Obras Municipales si acredita que no producirá molestias al vecindario.

JUAN ANDRÉ OLÍ GONZÁLEZ  
ARQUITECTO  
DIRECTOR DE OBRAS MUNICIPALES

JAG. / VGS. / evb

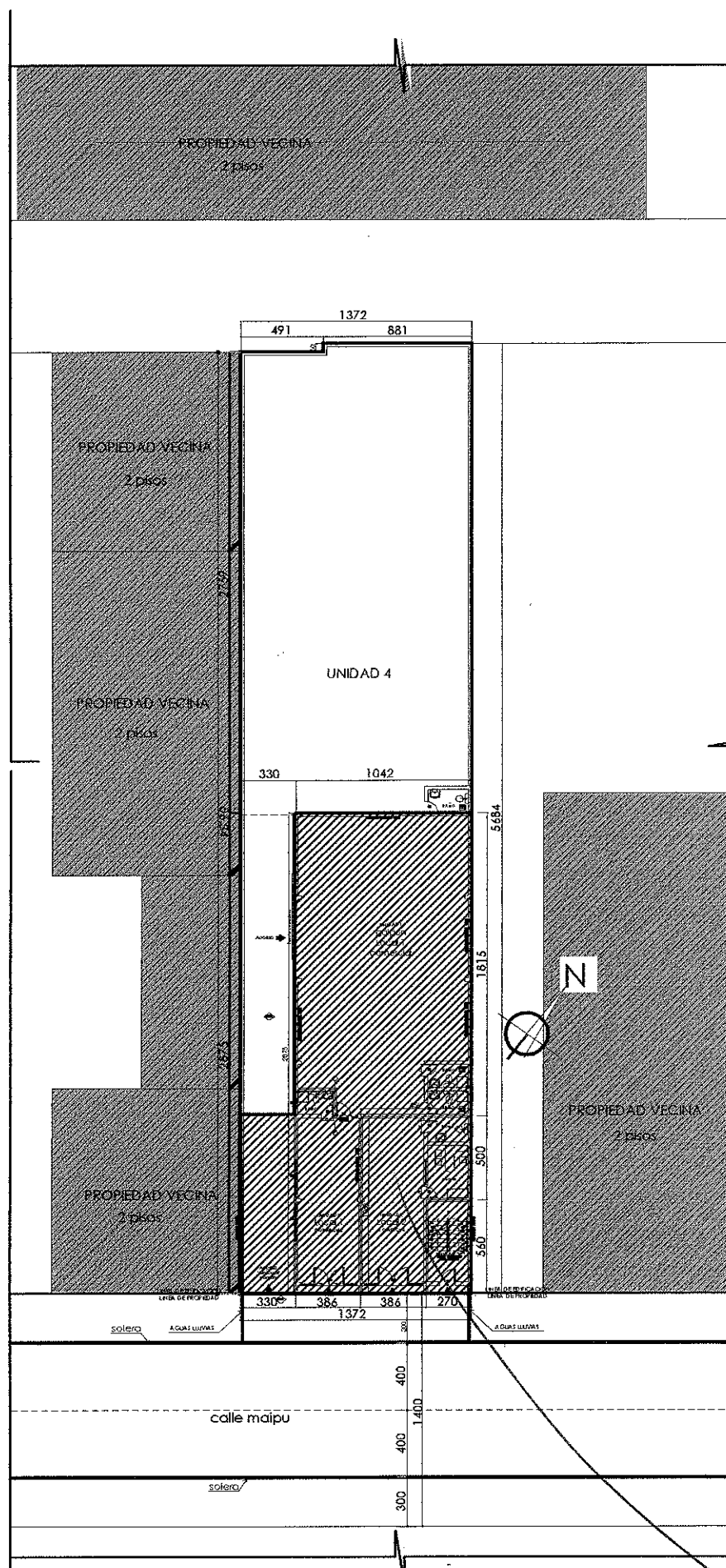

## EMPLAZAMIENTO

CARLOS CASTILLO SALAS  
ARQUITECTO  
I.C.A. 4571