



PERMISO DE EDIFICACION
OBRA NUEVA, AMPLIACIÓN MAYOR A 100 m2, ALTERACIÓN, REPARACIÓN O RECONSTRUCCIÓN.

DIRECCION DE OBRAS - I. MUNICIPALIDAD DE CONCEPCION

NUMERO DE PERMISO
05
OBRA NUEVA
Fecha de Aprobación
12/01/2012
ROL S.I.I
7801-36

REGIÓN : DEL BIO BIO

<input checked="" type="checkbox"/>	URBANO		RURAL
-------------------------------------	--------	--	-------

VISTOS:

- A) Las atribuciones emanadas del Art. 24 de la Ley Orgánica Constitucional de Municipalidades,
- B) Las disposiciones de la Ley General de Urbanismo y Construcciones en especial el Art. 116, su Ordenanza General, y el Instrumento de Planificación Territorial.
- C) La solicitud de aprobación, los planos y demás antecedentes debidamente suscritos por el propietario y los profesionales correspondientes al expediente S.P.E.-5.1.4./5.1.6. N° **E-2775** de fecha **02-12-2011**
- D) El Certificado de Informaciones Previas N° **J-1954** de fecha **26-10-2011**
- E) El Anteproyecto de Edificación N° ----- vigente, de fecha -----
- F) La declaración del Revisor Independiente que señala que la Obra en cuestión se ajusta íntegramente al Anteproyecto de Edificación aprobado.
- G) El Informe Favorable de Revisor Independiente ----- de fecha -----
- H) El Informe Favorable de Rev. de Proyecto de Cálculo Estructural N° ----- de fecha -----
- I) Otros (especificar): -----

RESUELVO:

1. - Otorgar permiso para construir **OBRA NUEVA** con una superficie edificada de **137,67** m² y de **2** pisos de altura c/u, destinado a **HABITACIONAL** ubicado en calle/avenida/camino **CALLE E** N° **1327** Lote N° **51-B** manzana ----- localidad o loteo **LA BATALLA** sector **URBANO** Zona **HE3** del Plan Regulador **COMUNAL** aprobando los planos y demás antecedentes, que forman parte de la presente autorización mencionados en la letra C de los VISTOS de este permiso.
2. - Dejar constancia que la obra que se aprueba **SE ACOGE A** los beneficios del D.F.L. N°2 de 1959 y se acoge a las siguientes disposiciones especiales: -----
- 3.- Que el presente permiso se otorga amparado en las siguientes autorizaciones especiales: -----
- 4.- Que el proyecto que se aprueba se ajusta íntegramente al citado anteproyecto, por lo que se aprueba sin más trámite
- 5.- Individualización de Interesados:

NOMBRE O RAZÓN SOCIAL del PROPIETARIO	R.U.T.	
LEONARDO HUMBERTO TILLERÍA VERGARA	13.727.227-K	
REPRESENTANTE LEGAL del PROPIETARIO	R.U.T.	
-----	-----	
NOMBRE O RAZÓN SOCIAL de la Empresa del ARQUITECTO (cuando corresponda)	R.U.T.	
-----	-----	
NOMBRE DEL ARQUITECTO RESPONSABLE	R.U.T.	
ARTURO PENA RIFFO	13.389.525-6	
NOMBRE O RAZÓN SOCIAL del REVISOR INDEPENDIENTE (cuando corresponda)	REGISTRO	CATEGORIA
-----	-----	-----
PROFESIONAL COMPETENTE	R.U.T.	
-----	-----	
NOMBRE O RAZÓN SOCIAL del CONSTRUCTOR	R.U.T.	
-----	-----	
PROFESIONAL COMPETENTE	R.U.T.	
A PROPUESTA	-----	

NOMBRE O RAZÓN SOCIAL del SUPERVISOR		R.U.T.	
-----		-----	
PROFESIONAL COMPETENTE		R.U.T.	
-----		-----	
NOMBRE O RAZÓN SOCIAL del CALCULISTA		R.U.T.	
-----		-----	
PROFESIONAL COMPETENTE		R.U.T.	
FABIO VALENCIA VASQUEZ		13.959.279-4	
NOMBRE O RAZÓN SOCIAL del INSPECTOR TÉCNICO (cuando corresponda)		R.U.T.	
-----		-----	
PROFESIONAL COMPETENTE		R.U.T.	
-----		-----	
NOMBRE O RAZÓN SOCIAL del REVISOR DE CALCULO (cuando corresponda)		REGISTRO	CATEGORIA
-----		-----	-----
PROFESIONAL COMPETENTE		R.U.T.	
-----		-----	

6.- CARACTERISTICAS DEL PROYECTO

6.1.- DESTINO (S) CONTEMPLADO (S)

<input checked="" type="checkbox"/>	RESIDENCIAL Art. 2.1.25 O.G.U.C.	DESTINO ESPECIFICO:	HABITACIONAL	
	EQUIPAMIENTO Art. 2.1.33 O.G.U.C.	CLASE Art. 2.1.33 OGUC	ACTIVIDAD	ESCALA Art. 2.1.36 O.G.U.C.
		-----	-----	-----
	ACTIVIDADES PRODUCTIVAS Art. 2.1.28 O.G.U.C.	DESTINO ESPECIFICO:	-----	
	INSFRAESTRUCTURA	DESTINO ESPECIFICO:	-----	

6.2.- SUPERFICIE EDIFICADA

SUPERFICIE TERRENO	456,25 m²		
	UTIL (m2)	COMUN (m2)	TOTAL (m2)
BAJO TERRENO			
SOBRE TERRENO	137,67	-----	137,67
TOTAL	137,67		137,67

6.3.- DISPOSICIONES GENERALES APLICADAS

	PERMITIDO	PROYECTADO		PERMITIDO	PROYECTADO
COEFICIENTE DE CONSTRUCTIBILIDAD	3,50	0,30	COEFICIENTE DE OCUPACIÓN DE SUELO	0,60	0,17
COEFICIENTE DE OCUPACIÓN PISOS SUPERIORES	-----	-----	DENSIDAD	-----	-----
ALTURA MAXIMA EN METROS	10,0	7,50	ADOSAMIENTO	40%	23%
ESTACIONAMIENTOS REQUERIDOS	1		ESTACIONAMIENTOS PROYECTO	1	
DISPOSICIONES ESPECIALES A QUE SE ACOGE EL PROYECTO					
<input checked="" type="checkbox"/>	D.F.L. N° 2 de 1959	-----	-----	-----	-----

AUTORIZACIONES ESPECIALES L.G.U.C.					
Art. 121	Art.122		Art. 123	Art.124	Art. 55
			Otro		
EDIFICIOS DE USO PUBLICO			TODO	PARTE	<input checked="" type="checkbox"/> NO
CUENTA CON ANTEPROYECTO APROBADO			SI	<input checked="" type="checkbox"/> NO	Res. N°
			-----	Fecha	-----

6.4.- NUMERO DE UNIDADES TOTALES POR DESTINO

VIVIENDAS	1	OFICINAS	-----
LOCALES COMERCIALES	-----	ESTACIONAMIENTOS	1
OTROS (ESPECIFICAR):	-----		-----

6.5.- PAGO DE DERECHOS:

NIVEL	CANT. UNIDAD	SUPERF. UNITARIA M²	DESTINO	CLASIFICACION	M²	SUB TOTAL
PISO1	1	79,29	HABITACIONAL	C2	79,29	15.630.517
PISO 2	1	58,38	HABITACIONAL	E2	58,38	8.235.725
CLASIFICACION (ES) DE LA CONSTRUCCIÓN		TOTALES			137,67	23.866.242
PRESUPUESTO						23.866.242
SUBTOTAL DERECHOS MUNICIPALES				%	357.994	
DESCUENTO POR UNIDADES REPETIDAS				(-)		
TOTAL DERECHOS MUNICIPALES				%	357.994	
DESCUENTO 30% CON INFORME DE REVISOR INDEPENDIENTE				(-)		
CONSIGNADO AL INGR. ANTEPROYECTO	BOLETA		FECHA:		(-) VALOR	
MONTO CONSIGNADO CON ANTEPROY.	BOLETA		FECHA:		(-) VALOR	
MONTO CONSIGNADO AL INGRESO	BOLETA	4184079	FECHA:	02/12/2011	(-) VALOR	28.625
TOTAL A PAGAR						329.369
GIRO INGRESO MUNICIPAL	BOLETA	4209400	FECHA:	12-01-2012	VALOR	329.369
CONVENIO DE PAGO			Nº		FECHA	

NOTAS: SOLO PARA SITUACIONES ESPECIALES DE LA AUTORIZACIÓN

-	Este Permiso deberá ser reducido a escritura pública en cuatro ejemplares, copias a Dirección Jurídica y Dirección de Obras Municipales.
1	El Libro de Obras a que se refiere el Art. 143 de la Ley General de Urbanismo y Construcciones, será entregado a la Dirección de Obras Municipales para la recepción de esta obra, en él se consignará lo indicado en la Ley N° 19.472 punto 17.-
2	Para la recepción definitiva deberá adjuntar Medidas de Control y de Gestión de calidad.
3	En la construcción deberá implementar las medidas señaladas en el Art. 5.8.3 de la Ordenanza General de Urbanismo y Construcciones.
4	El Director de Obras Municipales que suscribe concede este permiso de OBRA NUEVA, conforme a las normas urbanísticas establecidas por la Ley General de Urbanismo y Construcciones, su Ordenanza General de Urbanismo y Construcciones y los respectivos instrumentos de planificación territorial.
5	Este Permiso tiene una validez de 3 años a contar de esta fecha (si no diere comienzo a las obras).
6	Para la Recepción Final deberá allegar Certificado de Ensayes de la calidad de Hormigón empleado en la obra.
7	Antes de dar inicio a la ejecución de la obra, el Constructor deberá concurrir a suscribir el proyecto. Serán responsables de esta omisión el propietario y el arquitecto de la obra.

JUAN ANDRÉS GONZALEZ
ARQUITECTO
DIRECTOR DE OBRAS MUNICIPALES

JAG. / P.L.G. / evb

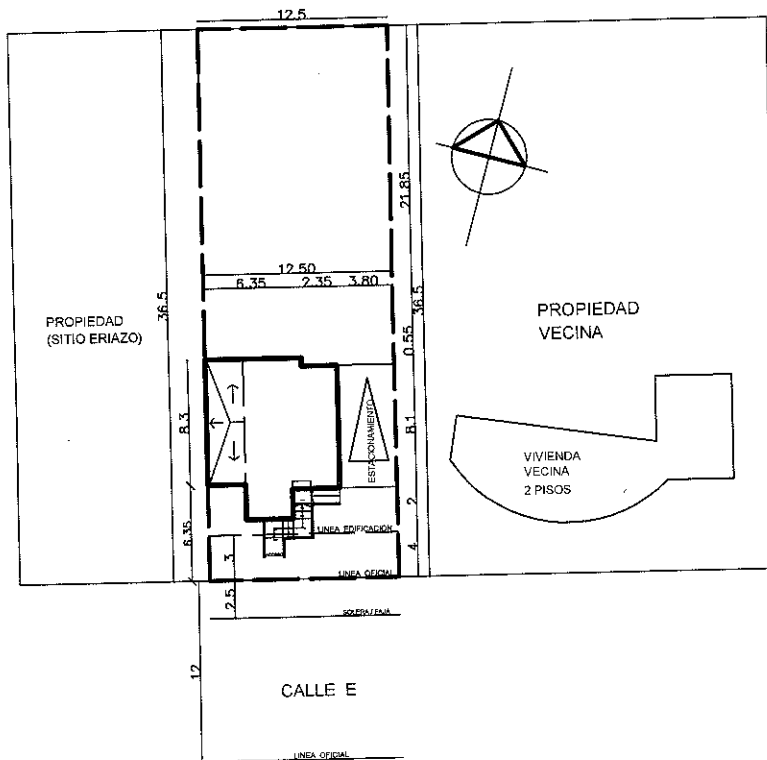

EMPLAZAMIENTO
esc. 1:500

PROPIETARIO: LEONARDO TILLERIA VERGARA
DIRECCION : CALLE E, LT. 51 - B. LA BATALLA
LOMAS DE SAN SEBASTIAN
CONCEPCION.

ROL AVALUO : 7801 - 36

ARQUITECTO: ARTURO PEÑA RIFFO

~~Arturo A. Peña Riffó~~
~~ARQUITECTO U.B.B.~~
~~ARTURO PEÑA RIFFO~~
~~ARQUITECTO U.B.B.~~

LEONARDO TILLERIA V.
PROPIETARIO

[Handwritten signature]

20 JUN 2014 LU