



CERTIFICADO DE REGULARIZACION DE EDIFICACIONES EXISTENTES  
DAÑADAS A CONSECUENCIA DE UNA CATASTROFE

(PERMISO Y RECEPCION DEFINITIVA)

Ming: tener presente plazos establecidos en art. 5.1.4. inciso 2° de OGUC, para poder acogerse a procedimientos simplificados.  
(6 años desde la fecha del decreto que la declara)

DIRECCION DE OBRAS ILUSTRE MUNICIPALIDAD DE CONCEPCION

REGION: DEL BIO BIO

☒ URBANO

☐ RURAL

N° PERMISO

75

FECHA DE APROBACION

22/03/2012

ROL SII

404-19

OBRA NUEVA

VISTOS

- A) Las atribuciones emanadas del Art. 24 de la Ley Orgánica Constitucional de Municipalidades.  
B) Las disposiciones de la Ley General de Urbanismo y Construcciones, en especial el Art.116 bis D),y su OGUC.  
C) La solicitud de permiso de Regularización, correspondiente al formulario 8.13 S.P. Reg. Art. 5.1.4 N° 7.  
D) Los antecedentes que comprenden el expediente N° FOLIO E-2795 de fecha 22/12/2011  
E) El Decreto Supremo N° 150 del 2010 que declara zona afectada por catástrofe.

RESUELVO:

- 1.- Otorgar Certificado de Regularización (Permiso y Recepción Definitiva) de la edificación ubicada en calle / avenida / camino LAS HERAS N° 431  
Lote N° \_\_\_\_\_ manzana \_\_\_\_\_ localidad o loteo \_\_\_\_\_ CENTRO \_\_\_\_\_ sector URBANO  
de conformidad a los planos y antecedentes timbrados por esta D.O.M., que forman parte del presente Certificado, mencionados en la letra C) y D) de los "vistos".  
2.- Dejar constancia que la obra que se aprueba NO SE ACOGE a los beneficios del D.F.L.-N°2 de 1959 , además a las siguientes disposiciones especiales:

Otros (Especificar)

3.- INDIVIDUALIZACION DEL PROPIETARIO

NOMBRE O RAZÓN SOCIAL del PROPIETARIO	R.U.T.
<b>ODA IRIS ARANEDA</b>	<b>4.119.958-K</b>
REPRESENTANTE LEGAL del PROPIETARIO (cuando corresponda)	R.U.T.
<b>CARLOS RIQUELME ARANEDA</b>	<b>12.695.994-K</b>
NOMBRE O RAZÓN SOCIAL de la Empresa del ARQUITECTO	R.U.T.
-----	-----
NOMBRE DEL ARQUITECTO RESPONSABLE	R.U.T.
<b>OSVALDO ARENAS MEDINA</b>	<b>10.001.207-3</b>
NOMBRE DEL CALCULISTA (cuando corresponda)	R.U.T.
-----	-----

4.- CARACTERISTICAS PRINCIPALES DEL PERMISO Y RECEPCION

SUPERFICIE TOTAL TERRENO (m²)	<b>280,50</b>	m²		
NIVEL	DESTINO	CLASIFICACION	SUPERFICIE M²	SUB TOTAL
PISO 1	COMERCIO	C3	172,00	24.982.140
TOTALES			172,00	24.982.140

6.- PAGO DE DERECHOS

PRESUPUESTO TOTAL DE LA OBRA						24.982.140
TOTAL DERECHOS MUNICIPALES				%		374.732
MONTO CONSIGNADO AL INGRESO	BOLETA		DE FECHA		(-)	
TOTAL A PAGAR				%		374.732
GIRO INGRESO MUNICIPAL	BOLETA	4275684	FECHA:	22/03/2012	VALOR	374.732
CONVENIO DE PAGO			N°		FECHA	

NOTA : (SOLO PARA SITUACIONES ESPECIALES DEL PERMISO)

- 1 Se acoge al Art. 5.1.4 Punto 7.-

JUAN ANDRES GONZALEZ  
ARQUITECTO  
DIRECTOR DE OBRAS MUNICIPALES ,

JAG. / JAG. / evb

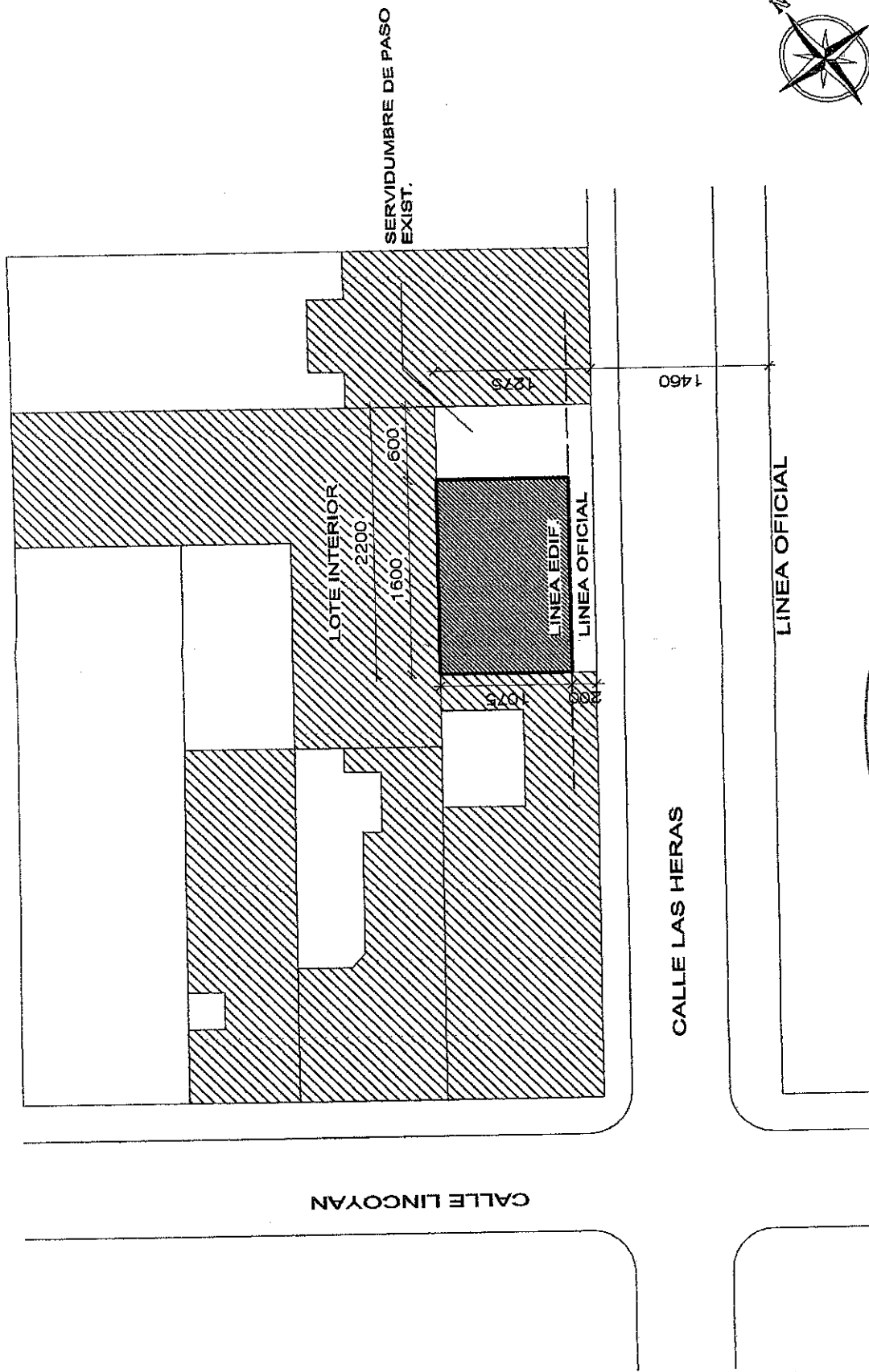

# EMPLAZAMIENTO Y UBICACION

1:500

MURO CORTAFUEGO ALB. REF. F-180

B. A. LL. PVC  
Ø 75 MM

ROL 404-19

B. A. LL. PVC  
Ø 75 MM