



PERMISO DE EDIFICACION  
OBRA NUEVA, AMPLIACIÓN MAYOR A 100 m2, ALTERACIÓN, REPARACIÓN O RECONSTRUCCIÓN.

DIRECCION DE OBRAS - I. MUNICIPALIDAD DE CONCEPCION

NUMERO DE PERMISO
130
OBRA NUEVA
Fecha de Aprobación
16-05-2012
ROL S.I.I
7018-47

REGIÓN : DEL BIO BIO

<input checked="" type="checkbox"/>	URBANO		RURAL
-------------------------------------	--------	--	-------

VISTOS:

- A) Las atribuciones emanadas del Art. 24 de la Ley Orgánica Constitucional de Municipalidades,
- B) Las disposiciones de la Ley General de Urbanismo y Construcciones en especial el Art. 116, su Ordenanza General, y el Instrumento de Planificación Territorial.
- C) La solicitud de aprobación, los planos y demás antecedentes debidamente suscritos por el propietario y los profesionales correspondientes al expediente S.P.E.-5.1.4./5.1.6. N° L-2104 de fecha 04-11-2008
- D) El Certificado de Informaciones Previas N° J-565 de fecha 17-01-2008
- E) El Anteproyecto de Edificación N° ----- vigente, de fecha -----
- F) La declaración del Revisor Independiente que señala que la Obra en cuestión se ajusta íntegramente al Anteproyecto de Edificación aprobado.
- G) El informe Favorable de Revisor Independiente N° ----- de fecha -----
- H) El informe Favorable de Rev. de Proyecto de Cálculo Estructural N° ----- de fecha -----
- I) Otros (especificar): -----

RESUELVO:

1. - Otorgar permiso para construir OBRA NUEVA con una superficie edificada de 104,93 m<sup>2</sup> y de ----- pisos de altura c/u, destinado a HABITACIONAL ubicado en calle/avenida/camino SANTOS TORNEROS N° 409 Lote N° 10 manzana D localidad o loteo ARENAS DEL BIO BIO sector URBANO Zona H3 del Plan Regulador COMUNAL aprobando los planos y demás antecedentes, que forman parte de la presente autorización mencionados en la letra C de los VISTOS de este permiso.
2. - Dejar constancia que la obra que se aprueba ----- los beneficios del D.F.L. N°2 de 1959 y se acoge a las siguientes disposiciones especiales:
- 3.- Que el presente permiso se otorga amparado en las siguientes autorizaciones especiales:
- 4.- Que el proyecto que se aprueba se ajusta íntegramente al citado anteproyecto, por lo que se aprueba sin más trámite
- 5.- Individualización de Interesados:

NOMBRE O RAZÓN SOCIAL del PROPIETARIO	R.U.T.	
<b>JUAN RUBEN VALDERRAMA DIAZ</b>	<b>13.033.378-8</b>	
REPRESENTANTE LEGAL del PROPIETARIO	R.U.T.	
-----	-----	
NOMBRE O RAZÓN SOCIAL de le Empresa del ARQUITECTO (cuando corresponda)	R.U.T.	
-----	-----	
NOMBRE DEL ARQUITECTO RESPONSABLE	R.U.T.	
<b>EDMUNDO E. VILLOUTA POBLETE</b>	<b>13.225.591-8</b>	
NOMBRE O RAZÓN SOCIAL del REVISOR INDEPENDIENTE (cuando corresponda)	REGISTRO	CATEGORIA
-----	-----	-----
PROFESIONAL COMPETENTE	R.U.T.	
-----	-----	
NOMBRE O RAZÓN SOCIAL del CONSTRUCTOR	R.U.T.	
-----	-----	
PROFESIONAL COMPETENTE	R.U.T.	
-----	-----	

NOMBRE O RAZÓN SOCIAL del SUPERVISOR		R.U.T.	
PROFESIONAL COMPETENTE		R.U.T.	
NOMBRE O RAZÓN SOCIAL del CALCULISTA		R.U.T.	
PROFESIONAL COMPETENTE		R.U.T.	
NOMBRE O RAZÓN SOCIAL del INSPECTOR TÉCNICO (cuando corresponda)		R.U.T.	
PROFESIONAL COMPETENTE		R.U.T.	
NOMBRE O RAZÓN SOCIAL del REVISOR DE CALCULO (cuando corresponda)		REGISTRO	CATEGORIA
PROFESIONAL COMPETENTE			
		R.U.T.	

6.- CARACTERISTICAS DEL PROYECTO

6.1.- DESTINO (S) CONTEMPLADO (S)

<input checked="" type="checkbox"/>	RESIDENCIAL Art. 2.1.25 O.G.U.C.	DESTINO ESPECIFICO:	VIVIENDA UNIFAMILIAR	
	EQUIPAMIENTO Art. 2.1.33 O.G.U.C.	CLASE Art. 2.1.33 OGUC	ACTIVIDAD	ESCALA Art. 2.1.36 O.G.U.C.
	ACTIVIDADES PRODUCTIVAS Art. 2.1.28 O.G.U.C.	DESTINO ESPECIFICO:		
	INFRAESTRUCTURA	DESTINO ESPECIFICO:		

6.2.- SUPERFICIE EDIFICADA

SUPERFICIE TERRENO	450 m²		
	UTIL (m2)	COMUN (m2)	TOTAL (m2)
BAJO TERRENO			
SOBRE TERRENO	104,93		104,93
TOTAL	104,93		104,93

6.3.- DISPOSICIONES GENERALES APLICADAS

	PERMITIDO	PROYECTADO		PERMITIDO	PROYECTADO
COEFICIENTE DE CONSTRUCTIBILIDAD	3,5	0,23	COEFICIENTE DE OCUPACIÓN DE SUELO	0,8	0,23
COEFICIENTE DE OCUPACIÓN PISOS SUPERIORES			DENSIDAD	144hab/há	89hab/há
ALTURA MAXIMA EN METROS	16	6,20	ADOSAMIENTO		
ESTACIONAMIENTOS REQUERIDOS	1		ESTACIONAMIENTOS PROYECTO	2	
DISPOSICIONES ESPECIALES A QUE SE ACOGE EL PROYECTO					
AUTORIZACIONES ESPECIALES L.G.U.C.					
Art. 121	Art.122	Art. 123	Art.124	Art. 55	Otro
EDIFICIOS DE USO PUBLICO			TODO		
Cuenta con ANTEPROYECTO APROBADO			SI	NO	Res. N°
				Fecha	

6.4.- NUMERO DE UNIDADES TOTALES POR DESTINO

VIVIENDAS	1	OFICINAS	
LOCALES COMERCIALES		ESTACIONAMIENTOS	
OTROS (ESPECIFICAR):			

6.5.- PAGO DE DERECHOS:

NIVEL	CANT. UNIDAD	SUPERF. UNITARIA M²	DESTINO	CLASIFICACION	M²	SUB TOTAL
PISO 1	1	104,93	HABITACIONAL	B3	104,93	17.607.044
CLASIFICACION (ES) DE LA CONSTRUCCIÓN						
TOTALES					104,93	17.607.044
PRESUPUESTO						17.607.044
SUBTOTAL DERECHOS MUNICIPALES					%	264.106
DESCUENTO POR UNIDADES REPETIDAS					(-)	
TOTAL DERECHOS MUNICIPALES					%	264.106
DESCUENTO 30% CON INFORME DE REVISOR INDEPENDIENTE					(-)	
MONTO CONSIGNADO AL INGRESO		BOLETA	FECHA:		(-) VALOR	
TOTAL A PAGAR						264.106
GIRO INGRESO MUNICIPAL	BOLETA	4329495	FECHA:	16-05-2012	VALOR	264.106
CONVENIO DE PAGO			Nº		FECHA	

NOTAS: SOLO PARA SITUACIONES ESPECIALES DE LA AUTORIZACIÓN

1	El Libro de Obras a que se refiere el Art. 143 de la Ley General de Urbanismo y Construcciones, será entregado a la Dirección de Obras Municipales para la recepción de esta obra, en él se consignará lo indicado en la Ley N° 19.472 punto 17.-
2	Para la recepción definitiva deberá adjuntar Medidas de Control y de Gestión de calidad.
3	En la construcción deberá implementar las medidas señaladas en el Art. 5.8.3 de la Ordenanza General de Urbanismo y Construcciones.
4	El Director de Obras Municipales que suscribe concede este permiso de OBRA NUEVA, conforme a las normas urbanísticas establecidas por la Ley General de Urbanismo y Construcciones, su Ordenanza General de Urbanismo y Construcciones y los respectivos instrumentos de planificación territorial.
5	Este Permiso tiene una validez de 3 años a contar de esta fecha (si no diere comienzo a las obras).
6	Para la Recepción Final deberá allegar Certificado de Ensayes de la calidad de Hormigón empleado en la obra.
7	Antes de dar inicio a la ejecución de la obra, el Constructor deberá concurrir a suscribir el proyecto. Serán responsables de esta omisión el propietario y el arquitecto de la obra.
8	Rebajes de solera deberán construirse conforme a normas Serviu de pavimentos Públicos

JUAN ANDRÉS GONZALEZ  
ARQUITECTO  
DIRECTOR DE OBRAS MUNICIPALES

ROL: 7018-47

Permiso N° 130



16-05-2012

DEM

# PLANO CONDICIONES URBANISTICAS

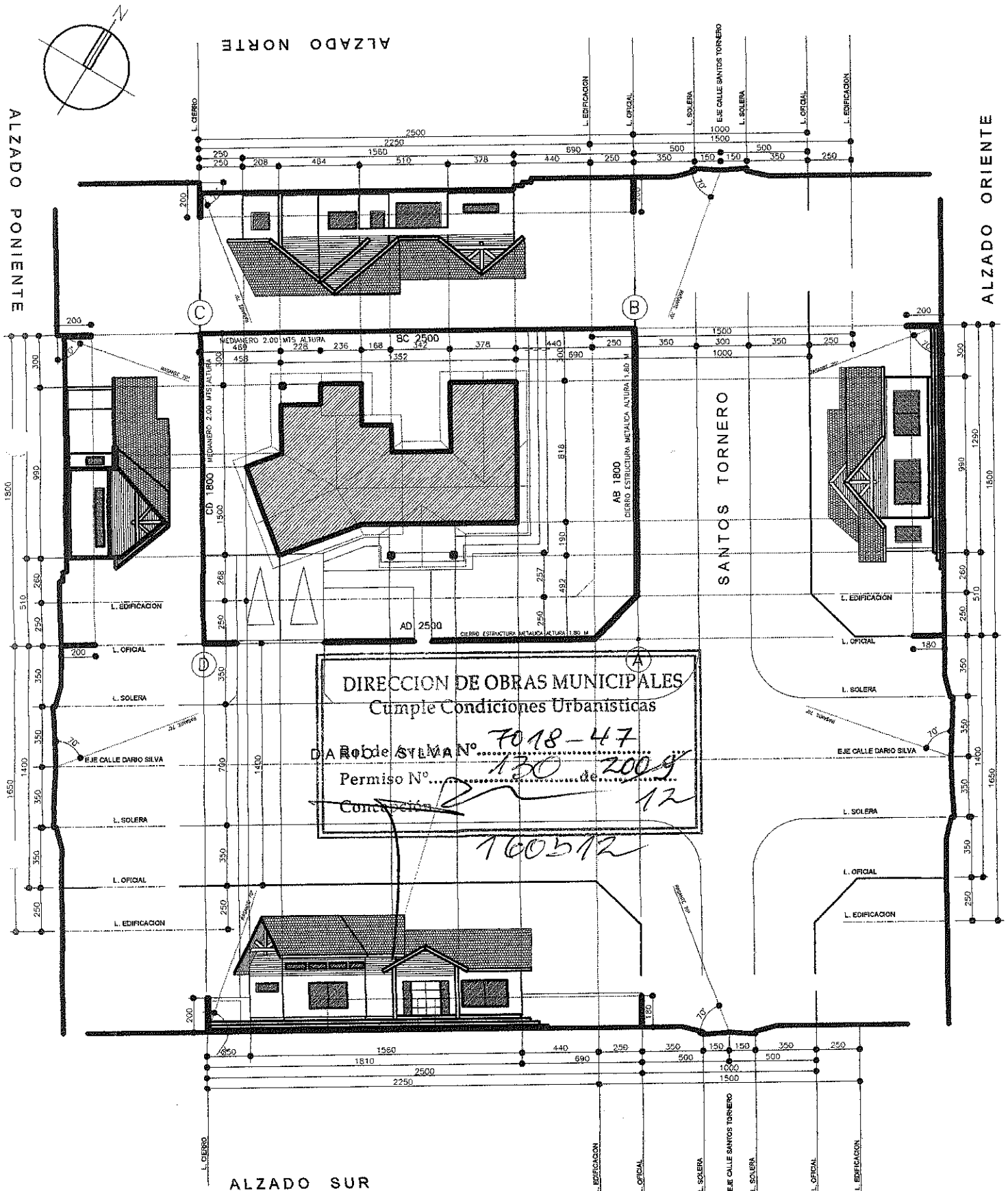
ARENAS DEL BIO BIO - CONCEPCION



PROYECTO  OBRA NUEVA VIVIENDA  VALDERRAMA - ZULOAGA	ANTECEDENTES			FIRMAS	
	PROPIETARIO JUAN RUBEN VALDERRAMA				
	UBICACION SANTOS TORNERO N° 409				
	LOCALIDAD ARENAS DEL BIO BIO				
	ROL 7018 - 47				
	FECHA	ESCALA	LAMINA		
ABRIL 2008	1:300	1			
			JUAN RUBEN VALDERRAMA R.U.T. 13.833.378 - 9 PROPIETARIO		EDUARDO E. VILLOUT APOBLETE R.U.T. 15.225.591-6 ARQUITECTO

PARA OF. SR VILLANUEVA DOM