



PERMISO DE EDIFICACION
OBRA NUEVA, AMPLIACIÓN MAYOR A 100 m2, ALTERACIÓN, REPARACIÓN O RECONSTRUCCIÓN.

DIRECCION DE OBRAS - I. MUNICIPALIDAD DE CONCEPCION

NUMERO DE PERMISO
171
OBRA NUEVA
Fecha de Aprobación
27/06/2012
ROL S.I.I
6911-27

REGIÓN : DEL BIO BIO

<input checked="" type="checkbox"/>	URBANO		RURAL
-------------------------------------	--------	--	-------

VISTOS:

- A) Las atribuciones emanadas del Art. 24 de la Ley Orgánica Constitucional de Municipalidades,
- B) Las disposiciones de la Ley General de Urbanismo y Construcciones en especial el Art. 116, su Ordenanza General, y el Instrumento de Planificación Territorial.
- C) La solicitud de aprobación, los planos y demás antecedentes debidamente suscritos por el propietario y los profesionales correspondientes al expediente S.P.E.-5.1.4. / 5.1.6. N° **L-3472** de fecha **04-04-2012**
- D) El Certificado de Informaciones Previas N° **J-41** de fecha **11-01-2012**
- E) El Anteproyecto de Edificación N° ----- vigente, de fecha -----
- F) La declaración del Revisor Independiente que señala que la Obra en cuestión se ajusta íntegramente al Anteproyecto de Edificación aprobado.
- G) El Informe Favorable de Revisor Independiente N° ----- de fecha -----
- H) El Informe Favorable de Rev. de Proyecto de Cálculo Estructural N° ----- de fecha -----
- I) Otros (especificar): -----

RESUELVO:

1. - Otorgar permiso para construir **OBRA NUEVA** con una superficie edificada de **139,81** m²
y de **1** pisos de altura c/u, destinado a **HABITACIONAL**
ubicado en calle/avenida/camino **PASAJE ALMERIA** N° **3014**
Lote N° **27** manzana **1-A** localidad o loteo **VALLE PAICAVI**
sector **URBANO** Zona **HE3** del Plan Regulador **COMUNAL**

aprobando los planos y demás antecedentes, que forman parte de la presente autorización mencionados en la letra C de los VISTOS de este permiso.

2. - Dejar constancia que la obra que se aprueba **SE ACOGE A**
los beneficios del D.F.L. N° 2 de 1959 y se acoge a las siguientes disposiciones especiales:

- 3.- Que el presente permiso se otorga amparado en las siguientes autorizaciones especiales:

- 4.- Que el proyecto que se aprueba se ajusta íntegramente al citado anteproyecto, por lo que se aprueba sin más trámite

- 5.- Individualización de Interesados:

NOMBRE O RAZÓN SOCIAL del PROPIETARIO	R.U.T.	
RAMON MORALES SANDOVAL	8.981.513-4	
REPRESENTANTE LEGAL del PROPIETARIO	R.U.T.	
-----	-----	
NOMBRE O RAZÓN SOCIAL de la Empresa del ARQUITECTO (cuando corresponda)	R.U.T.	
-----	-----	
NOMBRE DEL ARQUITECTO RESPONSABLE	R.U.T.	
SUSANA PEREZ RUDOLPH	13.382.472-3	
NOMBRE O RAZÓN SOCIAL del REVISOR INDEPENDIENTE (cuando corresponda)	REGISTRO	CATEGORIA
-----	-----	-----
PROFESIONAL COMPETENTE	R.U.T.	
-----	-----	
NOMBRE O RAZÓN SOCIAL del CONSTRUCTOR	R.U.T.	
-----	-----	
PROFESIONAL COMPETENTE	R.U.T.	
A PROPUESTA	-----	

NOMBRE O RAZÓN SOCIAL del SUPERVISOR		R.U.T.	
-----		-----	
PROFESIONAL COMPETENTE		R.U.T.	
-----		-----	
NOMBRE O RAZÓN SOCIAL del CALCULISTA		R.U.T.	
-----		-----	
PROFESIONAL COMPETENTE		R.U.T.	
CLAUDIO SEPULVEDA MEDINA		7.321.973-6	
NOMBRE O RAZÓN SOCIAL del INSPECTOR TÉCNICO (cuando corresponda)		R.U.T.	
-----		-----	
PROFESIONAL COMPETENTE		R.U.T.	
-----		-----	
NOMBRE O RAZÓN SOCIAL del REVISOR DE CALCULO (cuando corresponda)		REGISTRO	CATEGORIA
-----		-----	-----
PROFESIONAL COMPETENTE		R.U.T.	
-----		-----	

6.- CARACTERISTICAS DEL PROYECTO

6.1.- DESTINO (S) CONTEMPLADO (S)

<input checked="" type="checkbox"/>	RESIDENCIAL Art. 2.1.25 O.G.U.C.	DESTINO ESPECIFICO:	HABITACIONAL	
	EQUIPAMIENTO Art. 2.1.33 O.G.U.C.	CLASE Art. 2.1.33 OGUC	ACTIVIDAD	ESCALA Art. 2.1.36 O.G.U.C.
		-----	-----	-----
	ACTIVIDADES PRODUCTIVAS Art. 2.1.28 O.G.U.C.	DESTINO ESPECIFICO:	-----	
	INFRAESTRUCTURA	DESTINO ESPECIFICO:	-----	

6.2.- SUPERFICIE EDIFICADA

SUPERFICIE TERRENO	425,22 m²		
	UTIL (m2)	COMUN (m2)	TOTAL (m2)
BAJO TERRENO		-----	
SOBRE TERRENO	139,81	-----	139,81
TOTAL	139,81		139,81

6.3.- DISPOSICIONES GENERALES APLICADAS

	PERMITIDO	PROYECTADO		PERMITIDO	PROYECTADO
COEFICIENTE DE CONSTRUCTIBILIDAD	3,50	0,33	COEFICIENTE DE OCUPACIÓN DE SUELO	0,60	0,33
COEFICIENTE DE OCUPACIÓN PISOS SUPERIORES	-----	-----	DENSIDAD	198	77
ALTURA MAXIMA EN METROS	16,0 + piso retiro	9,00	ADOSAMIENTO	40%	40%
ESTACIONAMIENTOS REQUERIDOS	1		ESTACIONAMIENTOS PROYECTO		1
DISPOSICIONES ESPECIALES A QUE SE ACOGE EL PROYECTO					
<input checked="" type="checkbox"/>	D.F.L. N° 2 de 1959	-----	-----	-----	-----
-----	-----	-----	-----	-----	-----
AUTORIZACIONES ESPECIALES L.G.U.C.					
Art. 121	Art. 122		Art. 123	Art. 124	Art. 55
				Otro	-----
EDIFICIOS DE USO PUBLICO					
CUENTA CON ANTEPROYECTO APROBADO					
SI		<input checked="" type="checkbox"/>	NO	Res. N°	-----
				Fecha	-----

6.4.- NUMERO DE UNIDADES TOTALES POR DESTINO

VIVIENDAS	1	OFICINAS	-----
LOCALES COMERCIALES	-----	ESTACIONAMIENTOS	-----
OTROS (ESPECIFICAR):	-----		-----

6.5 PAGO DE DERECHOS :

NIVEL	CANT. UNIDAD	SUPERF. UNITARIA M²	DESTINO	CLASIFICACION	M²	SUB TOTAL		
PISO 1	1	139,81	HABITACIONAL	C2	139,81	27.861.337		
CLASIFICACION (ES) DE LA CONSTRUCCIÓN						TOTALES	139,81	27.861.337
PRESUPUESTO						27.861.337		
SUBTOTAL DERECHOS MUNICIPALES						%	417.920	
DESCUENTO POR UNIDADES REPETIDAS						(-)		
TOTAL DERECHOS MUNICIPALES						%	417.920	
DESCUENTO 30% CON INFORME DE REVISOR INDEPENDIENTE						(-)		
CONSIGNADO AL INGR. ANTEPROYECTO		BOLETA		FECHA:		(-)	VALOR	
MONTO CONSIGNADO CON ANTEPROY.		BOLETA		FECHA:		(-)	VALOR	
MONTO CONSIGNADO AL INGRESO		BOLETA	4296165	FECHA:	04/04/2012	(-)	VALOR	30.460
TOTAL A PAGAR						387.460		
GIRO INGRESO MUNICIPAL	BOLETA	4339771		FECHA:	27-06-2012		VALOR	387.460
CONVENIO DE PAGO				Nº		FECHA		

NOTAS: SOLO PARA SITUACIONES ESPECIALES DE LA AUTORIZACIÓN

-	Este Permiso deberá ser reducido a escritura pública en cuatro ejemplares, copias a Dirección Jurídica y Dirección de Obras Municipales.
1	El Libro de Obras a que se refiere el Art. 143 de la Ley General de Urbanismo y Construcciones, será entregado a la Dirección de Obras Municipales para la recepción de esta obra, en él se consignará lo indicado en la Ley Nº 19.472 punto 17.-
2	Para la recepción definitiva deberá adjuntar Medidas de Control y de Gestión de calidad.
3	En la construcción deberá implementar las medidas señaladas en el Art. 5.8.3 de la Ordenanza General de Urbanismo y Construcciones.
4	El Director de Obras Municipales que suscribe concede este permiso de OBRA NUEVA, conforme a las normas urbanísticas establecidas por la Ley General de Urbanismo y Construcciones, su Ordenanza General de Urbanismo y Construcciones y los respectivos instrumentos de planificación territorial.
5	Este Permiso tiene una validez de 3 años a contar de esta fecha (si no diere comienzo a las obras).
6	Para la Recepción Final deberá allegar Certificado de Ensayes de la calidad de Hormigón empleado en la obra.
7	Antes de dar inicio a la ejecución de la obra, el Constructor deberá concurrir a suscribir el proyecto. Serán responsables de esta omisión el propietario y el arquitecto de la obra.

JUAN ANDRÉS GONZALEZ
ARQUITECTO
DIRECTOR DE OBRAS MUNICIPALES

JAG. / CVR. / evb

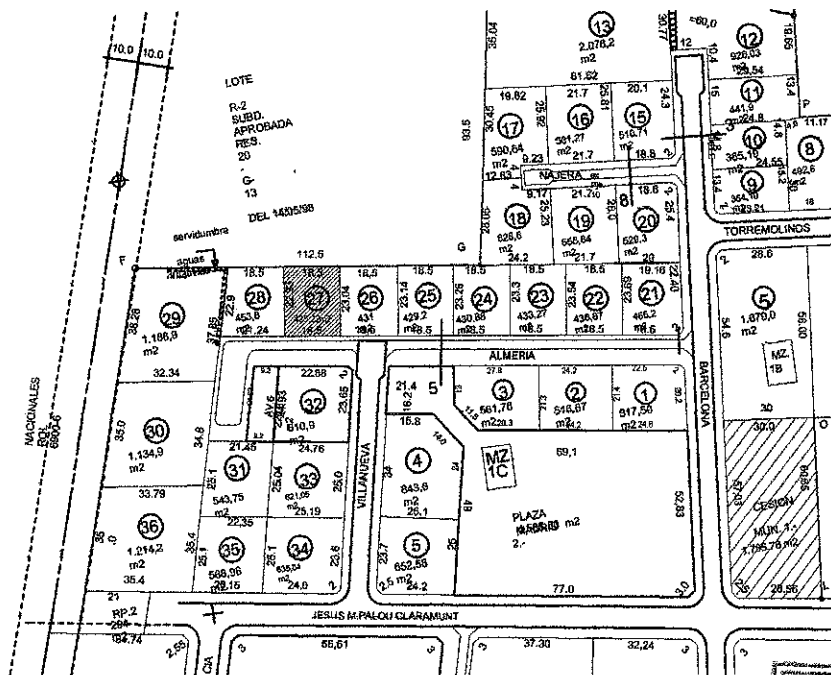

UBICACION

ESC 1:2500

DIRECCION DE OBRAS MUNICIPALES

Cumple Condiciones Urbanisticas

Rol de Avalúo N° 6911-27

Permiso N° 171 de 17

Concepción 06/12

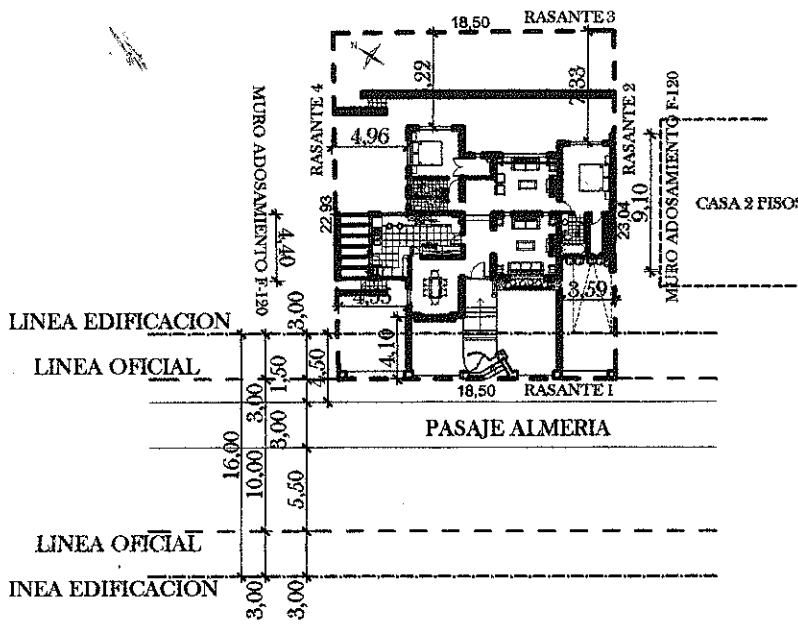

EMPLAZAMIENTO

ESC 1:500

NOTA: LOTE SIN ARBORIZACION Y SIN GRIFO QUE INTERFIERAN EN EL PROYECTO

RAMON MORALES SANDOVAL
8.981.513-4
PROPIETARIO

SUSANA PEREZ RUDOLPH
13.382.472-3
ARQUITECTO

UBICACION:

PASAJE ALMERIA N° 3014
VALLE DE PAICAVI

CONTENIDO:

EMPLAZAMIENTO

ESCALA

REVISOR:

DEBIDO:

REVISION

FECHA:

LAMINA N°

A

FEBRERO 2012

00

9 JUN 2012