



PERMISO DE EDIFICACION
OBRA NUEVA, AMPLIACIÓN MAYOR A 100 m2, ALTERACIÓN, REPARACIÓN O RECONSTRUCCIÓN.

DIRECCION DE OBRAS - I. MUNICIPALIDAD DE CONCEPCION

NUMERO DE PERMISO
238
OBRA NUEVA
Fecha de Aprobación
27-08-2012
ROL S.I.I
924-9

REGIÓN : DEL BIO BIO

<input checked="" type="checkbox"/>	URBANO		RURAL
-------------------------------------	--------	--	-------

VISTOS:

- A) Las atribuciones emanadas del Art. 24 de la Ley Orgánica Constitucional de Municipalidades,
- B) Las disposiciones de la Ley General de Urbanismo y Construcciones en especial el Art. 116, su Ordenanza General, y el Instrumento de Planificación Territorial.
- C) La solicitud de aprobación, los planos y demás antecedentes debidamente suscritos por el propietario y los profesionales correspondientes al expediente S.P.E.-5.1.4./5.1.6. N° **R-1529** de fecha **31-07-2007**
- D) El Certificado de Informaciones Previas N° **J-754** de fecha **924-9**
- E) El Anteproyecto de Edificación N° ----- vigente, de fecha -----
- F) La declaración del Revisor Independiente que señala que la Obra en cuestión se ajusta íntegramente al Anteproyecto de Edificación aprobado.
- G) El informe Favorable de Revisor Independiente N° ----- de fecha -----
- H) El informe Favorable de Rev. de Proyecto de Cálculo Estructural N° ----- de fecha -----
- I) Otros (especificar): -----

RESUELVO:

1. - Otorgar permiso para construir **OBRA NUEVA** con una superficie edificada de **326,63** m² y de **1** pisos de altura c/u, destinado a **INDUSTRIAL** ubicado en calle/avenida/camino **BELLAVISTA** N° **1487** Lote N° ----- manzana ----- localidad o loteo **BARRIO NORTE** sector **URBANO** Zona **H5** del Plan Regulador **COMUNAL** aprobando los planos y demás antecedentes, que forman parte de la presente autorización mencionados en la letra C de los VISTOS de este permiso.
2. - Dejar constancia que la obra que se aprueba ----- los beneficios del D.F.L. N°2 de 1959 y se acoge a las siguientes disposiciones especiales: -----
- 3.- Que el presente permiso se otorga amparado en las siguientes autorizaciones especiales: -----
- 4.- Que el proyecto que se aprueba se ajusta íntegramente al citado anteproyecto, por lo que se aprueba sin más trámite
- 5.- Individualización de Interesados:

NOMBRE O RAZÓN SOCIAL del PROPIETARIO	R.U.T.	
METALBIO LTDA.	77.443.060-1	
REPRESENTANTE LEGAL del PROPIETARIO	R.U.T.	
LUIS RICARDO GONZALEZ CARRASCO	10.137.400-9	
NOMBRE O RAZÓN SOCIAL de la Empresa del ARQUITECTO (cuando corresponda)	R.U.T.	
-----	-----	
NOMBRE DEL ARQUITECTO RESPONSABLE	R.U.T.	
JUAN MANUEL MUÑOZ SALAS	12.524.072-0	
NOMBRE O RAZÓN SOCIAL del REVISOR INDEPENDIENTE (cuando corresponda)	REGISTRO	CATEGORIA
-----	-----	-----
PROFESIONAL COMPETENTE	R.U.T.	
-----	-----	
NOMBRE O RAZÓN SOCIAL del CONSTRUCTOR	R.U.T.	
-----	-----	
PROFESIONAL COMPETENTE	R.U.T.	
JUAN MANUEL MUÑOZ SALAS	12.524.072-0	

NOMBRE O RAZÓN SOCIAL del SUPERVISOR	R.U.T.	
JUAN MANUEL MUÑOZ SALAS	12.524.072-0	
PROFESIONAL COMPETENTE	R.U.T.	
-----	-----	
NOMBRE O RAZÓN SOCIAL del CALCULISTA	R.U.T.	
-----	-----	
PROFESIONAL COMPETENTE	R.U.T.	
-----	-----	
NOMBRE O RAZÓN SOCIAL del INSPECTOR TÉCNICO (cuando corresponda)	R.U.T.	
-----	-----	
PROFESIONAL COMPETENTE	R.U.T.	
-----	-----	
NOMBRE O RAZÓN SOCIAL del REVISOR DE CALCULO (cuando corresponda)	REGISTRO	CATEGORIA
-----	-----	-----
PROFESIONAL COMPETENTE	R.U.T.	
-----	-----	

6.- CARACTERISTICAS DEL PROYECTO

6.1.- DESTINO (S) CONTEMPLADO (S)

<input type="checkbox"/>	RESIDENCIAL Art. 2.1.25 O.G.U.C.	DESTINO ESPECIFICO:	-----	
<input type="checkbox"/>	EQUIPAMIENTO Art. 2.1.33 O.G.U.C.	CLASE Art. 2.1.33 OGUC	ACTIVIDAD	ESCALA Art. 2.1.36 O.G.U.C.
<input type="checkbox"/>	-----	-----	-----	-----
<input checked="" type="checkbox"/>	ACTIVIDADES PRODUCTIVAS Art. 2.1.28 O.G.U.C.	DESTINO ESPECIFICO:	METALURGICA	
<input type="checkbox"/>	INFRAESTRUCTURA	DESTINO ESPECIFICO:	-----	

6.2.- SUPERFICIE EDIFICADA

SUPERFICIE TERRENO	383,43 m²		
	UTIL (m2)	COMUN (m2)	TOTAL (m2)
BAJO TERRENO			
SOBRE TERRENO	326,63	-----	326,63
TOTAL	326,63		326,63

6.3.- DISPOSICIONES GENERALES APLICADAS

	PERMITIDO	PROYECTADO		PERMITIDO	PROYECTADO
COEFICIENTE DE CONSTRUCTIBILIDAD	6,0	0,85	COEFICIENTE DE OCUPACIÓN DE SUELO	1,0	0,85
COEFICIENTE DE OCUPACIÓN PISOS SUPERIORES	-----	-----	DENSIDAD	-----	-----
ALTURA MAXIMA EN METROS	24	5,5	ADOSAMIENTO	40%	100%
ESTACIONAMIENTOS REQUERIDOS	-----		ESTACIONAMIENTOS PROYECTO	-----	
DISPOSICIONES ESPECIALES A QUE SE ACOGE EL PROYECTO					
-----	-----	-----	-----	-----	-----
-----	-----	-----	-----	-----	-----
AUTORIZACIONES ESPECIALES L.G.U.C.					
Art. 121	Art.122	Art. 123	Art.124	Art. 55	Otro
EDIFICIOS DE USO PUBLICO			TODO		
Cuenta con ANTEPROYECTO APROBADO			SI	<input checked="" type="checkbox"/> NO	Res. N°
			-----	Fecha	-----

6.4.- NUMERO DE UNIDADES TOTALES POR DESTINO

VIVIENDAS	-----	OFICINAS	-----
LOCALES COMERCIALES	-----	ESTACIONAMIENTOS	-----
OTROS (ESPECIFICAR):	1 INDUSTRIAL		

6.5.- PAGO DE DERECHOS:

NIVEL	CANT. UNIDAD	SUPERF. UNITARIA M²	DESTINO	CLASIFICACION	M²	SUB TOTAL
PISO 1	1	326,63	INDUSTRIAL	CAa	326,63	32.604.860
CLASIFICACION (ES) DE LA CONSTRUCCIÓN						TOTALES
						326,63
						32.604.860
PRESUPUESTO						32.604.860
SUBTOTAL DERECHOS MUNICIPALES						%
						489.073
DESCUENTO POR UNIDADES REPETIDAS						(-)
						32.604
TOTAL DERECHOS MUNICIPALES						%
						456.469
DESCUENTO 30% CON INFORME DE REVISOR INDEPENDIENTE						(-)
MONTO CONSIGNADO AL INGRESO						(-) VALOR
BOLETA						FECHA:
TOTAL A PAGAR						456.469
GIRO INGRESO MUNICIPAL	BOLETA	4383279	FECHA:	27-08-2012	VALOR	269.073
CONVENIO DE PAGO			Nº		FECHA	

NOTAS: SOLO PARA SITUACIONES ESPECIALES DE LA AUTORIZACIÓN

1	El Libro de Obras a que se refiere el Art. 143 de la Ley General de Urbanismo y Construcciones, será entregado a la Dirección de Obras Municipales para la recepción de esta obra, en él se consignará lo indicado en la Ley Nº 19.472 punto 17.-
2	Para la recepción definitiva deberá adjuntar Medidas de Control y de Gestión de calidad.
3	En la construcción deberá implementar las medidas señaladas en el Art. 5.8.3 de la Ordenanza General de Urbanismo y Construcciones.
4	El Director de Obras Municipales que suscribe concede este permiso de OBRA NUEVA, conforme a las normas urbanísticas establecidas por la Ley General de Urbanismo y Construcciones, su Ordenanza General de Urbanismo y Construcciones y los respectivos instrumentos de planificación territorial.
5	Este Permiso tiene una validez de 3 años a contar de esta fecha (si no diere comienzo a las obras).
6	Antes de dar inicio a la ejecución de la obra, el Constructor deberá concurrir a suscribir el proyecto. Serán responsables de esta omisión el propietario y el arquitecto de la obra.

JUAN ANDRÉ OLÍ GONZALEZ
ARQUITECTO
DIRECTOR DE OBRAS MUNICIPALES

NOMBRE O RAZÓN SOCIAL del SUPERVISOR		R.U.T.	
JUAN MANUEL MUÑOZ SALAS		12.524.072-0	
PROFESIONAL COMPETENTE		R.U.T.	
-----		-----	
NOMBRE O RAZÓN SOCIAL del CALCULISTA		R.U.T.	
-----		-----	
PROFESIONAL COMPETENTE		R.U.T.	
-----		-----	
NOMBRE O RAZÓN SOCIAL del INSPECTOR TÉCNICO (cuando corresponda)		R.U.T.	
-----		-----	
PROFESIONAL COMPETENTE		R.U.T.	
-----		-----	
NOMBRE O RAZÓN SOCIAL del REVISOR DE CALCULO (cuando corresponda)		REGISTRO	CATEGORIA
-----		-----	-----
PROFESIONAL COMPETENTE		R.U.T.	
-----		-----	

6.- CARACTERISTICAS DEL PROYECTO

6.1.- DESTINO (S) CONTEMPLADO (S)

<input type="checkbox"/>	RESIDENCIAL Art. 2.1.25 O.G.U.C.	DESTINO ESPECIFICO:	-----	
<input type="checkbox"/>	EQUIPAMIENTO Art. 2.1.33 O.G.U.C.	CLASE Art. 2.1.33 OGUC	ACTIVIDAD	ESCALA Art. 2.1.36 O.G.U.C.
<input type="checkbox"/>	-----	-----	-----	-----
<input checked="" type="checkbox"/>	ACTIVIDADES PRODUCTIVAS Art. 2.1.28 O.G.U.C.	DESTINO ESPECIFICO:	METALURGICA	
<input type="checkbox"/>	INFRAESTRUCTURA	DESTINO ESPECIFICO:	-----	

6.2.- SUPERFICIE EDIFICADA

SUPERFICIE TERRENO	383,43 m²		
	UTIL (m2)	COMUN (m2)	TOTAL (m2)
BAJO TERRENO			
SOBRE TERRENO	326,63	-----	326,63
TOTAL	326,63		326,63

6.3.- DISPOSICIONES GENERALES APLICADAS

	PERMITIDO	PROYECTADO		PERMITIDO	PROYECTADO
COEFICIENTE DE CONSTRUCTIBILIDAD	6,0	0,85	COEFICIENTE DE OCUPACIÓN DE SUELO	1,0	0,85
COEFICIENTE DE OCUPACIÓN PISOS SUPERIORES	-----	-----	DENSIDAD	-----	-----
ALTURA MAXIMA EN METROS	24	5,5	ADOSAMIENTO	40%	100%
ESTACIONAMIENTOS REQUERIDOS	-----		ESTACIONAMIENTOS PROYECTO	-----	
DISPOSICIONES ESPECIALES A QUE SE ACOGE EL PROYECTO					

AUTORIZACIONES ESPECIALES L.G.U.C.					
Art. 121	Art.122	Art. 123	Art.124	Art. 55	Otro
EDIFICIOS DE USO PUBLICO			TODO		
Cuenta con ANTEPROYECTO APROBADO			SI	<input checked="" type="checkbox"/>	NO
			Res. N°	-----	Fecha

6.4.- NUMERO DE UNIDADES TOTALES POR DESTINO

VIVIENDAS	-----	OFICINAS	-----
LOCALES COMERCIALES	-----	ESTACIONAMIENTOS	-----
OTROS (ESPECIFICAR):	1 INDUSTRIAL		

Rel: 924-9
 Permiso N° 238
 27/08/2012

JUAN MANUEL MINOZ SALAS
 ARQUITECTO

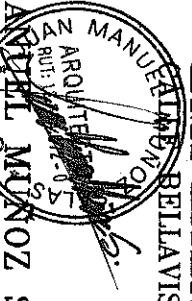

METALURGICA REGIONAL DEL BIOBIO LTDA.
 PROPIETARIO
 METALURGICA REGIONAL DEL BIOBIO LIMITADA
 FONOS/FAX: 522238
 CONCEPCION

EMPLAZAMIENTO
 LOTE N° 16
 BELLA VISTA N° 1487 BARRIO NORTE CONCEPCION

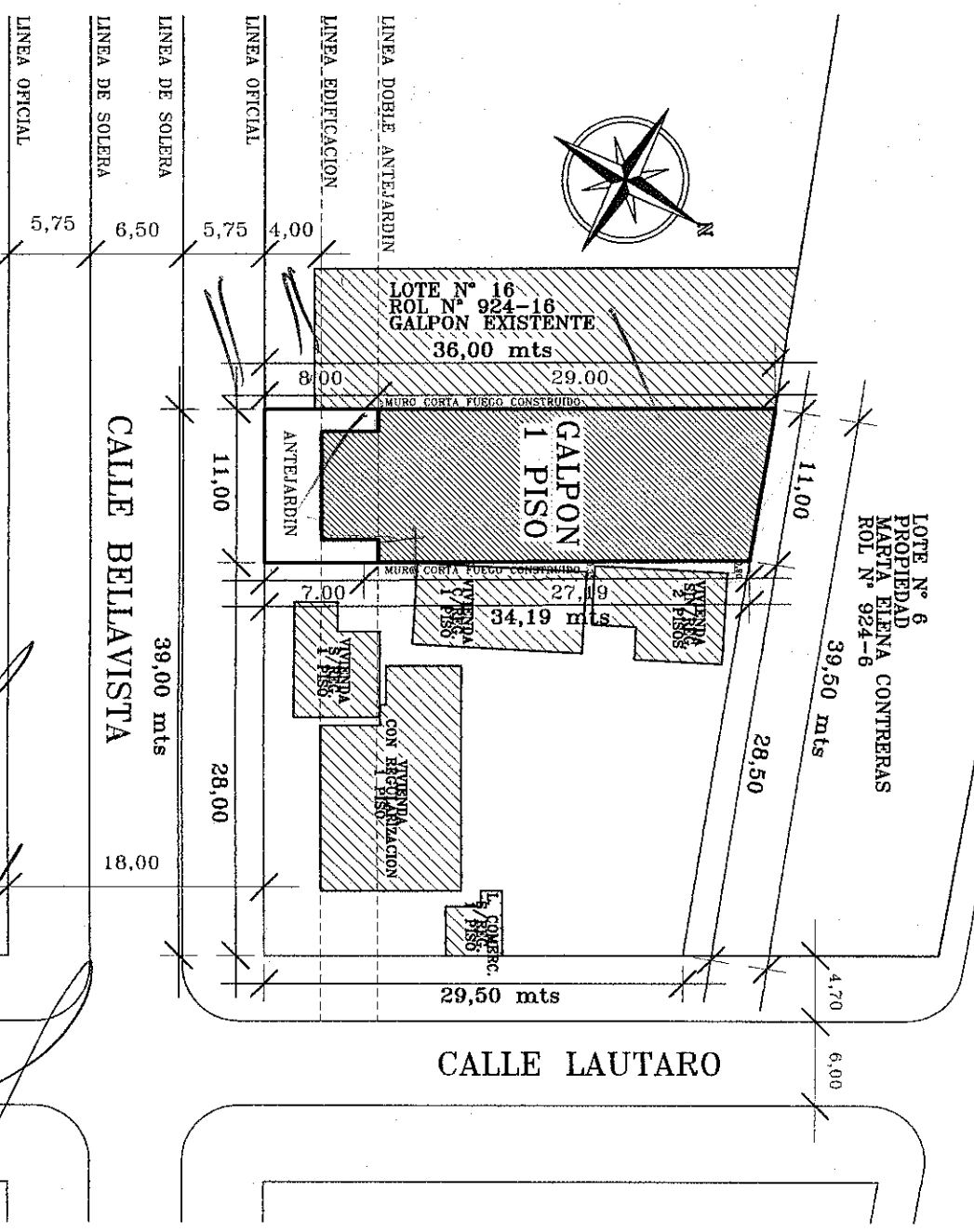

LOTE N° 6
 PROPIEDAD
 MARIA ELENA CONTRERAS
 ROL N° 924-6