



PERMISO DE EDIFICACION
OBRA NUEVA, AMPLIACIÓN MAYOR A 100 m2, ALTERACIÓN, REPARACIÓN O RECONSTRUCCIÓN.

DIRECCION DE OBRAS - I. MUNICIPALIDAD DE CONCEPCION

REGIÓN : DEL BIO BIO

<input checked="" type="checkbox"/>	URBANO		RURAL
-------------------------------------	--------	--	-------

NUMERO DE PERMISO
289
OBRA NUEVA
Fecha de Aprobación
03/10/2012
ROL S.I.I
417-20

VISTOS:

- A) Las atribuciones emanadas del Art. 24 de la Ley Orgánica Constitucional de Municipalidades,
- B) Las disposiciones de la Ley General de Urbanismo y Construcciones en especial el Art. 116, su Ordenanza General, y el Instrumento de Planificación Territorial.
- C) La solicitud de aprobación, los planos y demás antecedentes debidamente suscritos por el propietario y los profesionales correspondientes al expediente S.P.E.-5.1.4./5.1.6. N° **L-3097 / 29-04-2011**
- D) El Certificado de Informaciones Previas N° **J-470** de fecha **23/03/2011**
- E) El Anteproyecto de Edificación N° **-----** vigente, de fecha **-----**
- F) La declaración del Revisor Independiente que señala que la Obra en cuestión se ajusta íntegramente al Anteproyecto de Edificación aprobado.
- G) El informe Favorable de Revisor Independiente N° **-----** de fecha **-----**
- H) El informe Favorable de Rev. de Proyecto de Cálculo Estructural N° **-----** de fecha **-----**
- I) Otros (especificar): **-----**

RESUELVO:

1. - Otorgar permiso para construir **OBRA NUEVA** con una superficie edificada de **542,70** m² y de **1** pisos de altura c/u, destinado a **COMERCIO** ubicado en calle/avenida/camino **LIENTUR** N° **999** Lote N° **-----** manzana **-----** localidad o loteo **-----** sector **URBANO** Zona **HR2** del Plan Regulador **COMUNAL** aprobando los planos y demás antecedentes, que forman parte de la presente autorización mencionados en la letra C de los VISTOS de este permiso.
2. - Dejar constancia que la obra que se aprueba **-----** los beneficios del D.F.L. N°2 de 1959 y se acoge a las siguientes disposiciones especiales: **-----**
- 3.- Que el presente permiso se otorga amparado en las siguientes autorizaciones especiales: **-----**
- 4.- Que el proyecto que se aprueba se ajusta íntegramente al citado anteproyecto, por lo que se aprueba sin más trámite

5.- Individualización de Interesados:

NOMBRE O RAZÓN SOCIAL del PROPIETARIO	BANCO SANTANDER CHILE		R.U.T.
			97-000-036-K
REPRESENTANTE LEGAL del PROPIETARIO	ESTEBAN MAURICIO HENRIQUEZ LEPEN / LAJANDRA RIFFO BETANZO		R.U.T.
			10.122.572-0 / 11.678.108-5
NOMBRE O RAZÓN SOCIAL de la Empresa del ARQUITECTO (cuando corresponda)	-----		R.U.T.

NOMBRE DEL ARQUITECTO RESPONSABLE	KAREN HERNANDEZ CANALES		R.U.T.
			14.211.418-6
NOMBRE O RAZÓN SOCIAL del REVISOR INDEPENDIENTE (cuando corresponda)	REGISTRO	CATEGORIA	
	-----	-----	
PROFESIONAL COMPETENTE	-----		R.U.T.

NOMBRE O RAZÓN SOCIAL del CONSTRUCTOR	-----		R.U.T.

PROFESIONAL COMPETENTE	-----		R.U.T.

NOMBRE O RAZÓN SOCIAL del SUPERVISOR		R.U.T.	
PROFESIONAL COMPETENTE		R.U.T.	
NOMBRE O RAZÓN SOCIAL del CALCULISTA		R.U.T.	
PROFESIONAL COMPETENTE		R.U.T.	
JOSE LUIS QUILODRAN ARANDA		10.406.859-6	
NOMBRE O RAZÓN SOCIAL del INSPECTOR TÉCNICO (cuando corresponda)		R.U.T.	
PROFESIONAL COMPETENTE		R.U.T.	
NOMBRE O RAZÓN SOCIAL del REVISOR DE CALCULO (cuando corresponda)		REGISTRO	CATEGORIA
PROFESIONAL COMPETENTE			
		R.U.T.	

6.- CARACTERISTICAS DEL PROYECTO

6.1.- DESTINO (S) CONTEMPLADO (S)

<input type="checkbox"/>	RESIDENCIAL Art. 2.1.25 O.G.U.C.	DESTINO ESPECIFICO:		
<input checked="" type="checkbox"/>	EQUIPAMIENTO Art. 2.1.33 O.G.U.C.	CLASE Art. 2.1.33 OGUC	ACTIVIDAD	ESCALA Art. 2.1.36 O.G.U.C.
		EQUIPAMIENTO COMERCIO	LOCAL COMERCIAL	BASICO
<input type="checkbox"/>	ACTIVIDADES PRODUCTIVAS Art. 2.1.28 O.G.U.C.	DESTINO ESPECIFICO:		
<input type="checkbox"/>	INFRAESTRUCTURA	DESTINO ESPECIFICO:		
<input type="checkbox"/>	OTROS	BENEFICIO COMUN		

6.2.- SUPERFICIE EDIFICADA

SUPERFICIE TERRENO	924 m²		
	UTIL (m2)	COMUN (m2)	TOTAL (m2)
BAJO TERRENO			
SOBRE TERRENO	542,70		542,70
TOTAL	542,70		542,70

6.3.- DISPOSICIONES GENERALES APLICADAS

	PERMITIDO	PROYECTADO		PERMITIDO	PROYECTADO
COEFICIENTE DE CONSTRUCTIBILIDAD	8,00	0,59	COEFICIENTE DE OCUPACIÓN DE SUELO	0,80	0,59
COEFICIENTE DE OCUPACIÓN PISOS SUPERIORES			DENSIDAD		
ALTURA MAXIMA EN METROS	30 M	4,5 M	ADOSAMIENTO		
ESTACIONAMIENTOS REQUERIDOS	4		ESTACIONAMIENTOS PROYECTO	4	
DISPOSICIONES ESPECIALES A QUE SE ACOGE EL PROYECTO					
AUTORIZACIONES ESPECIALES L.G.U.C.					
Art. 121	Art.122	Art. 123	Art.124	Art. 55	Otro
EDIFICIOS DE USO PUBLICO					
CUENTA CON ANTEPROYECTO APROBADO					
SI		<input checked="" type="checkbox"/>	NO	Res. N°	
				Fecha	

6.4.- NUMERO DE UNIDADES TOTALES POR DESTINO

VIVIENDAS		OFICINAS	
LOCALES COMERCIALES	1	ESTACIONAMIENTOS	4
OTROS (ESPECIFICAR):			

6.5.- PAGO DE DERECHOS:

NIVEL	CANT. UNIDAD	SUPERF. UNITARIA M²	DESTINO	CLASIFICACION	M²	SUB TOTAL
PISO 1	1	542,70	COMERCIO	A3	542,70	1.197.028
CLASIFICACION (ES) DE LA CONSTRUCCIÓN			TOTALES		542,70	1.198.094
DERECHOS						1.198.094
DESCUENTO POR UNIDADES REPETIDAS				(-)		
TOTAL DERECHOS MUNICIPALES				%	1.198.094	
DESCUENTO 30% CON INFORME DE REVISOR INDEPENDIENTE				(-)		
CONSIGNADO AL INGR. ANTEPROYECTO	BOLETA		FECHA:		(-) VALOR	
MONTO CONSIGNADO CON ANTEPROY.	BOLETA		FECHA:		(-) VALOR	
MONTO CONSIGNADO AL INGRESO	BOLETA	4082642	FECHA:	29/04/2012	(-) VALOR	118.173
TOTAL A PAGAR						1.079.921
GIRO INGRESO MUNICIPAL	BOLETA	4392474	FECHA:	03/10/2012	VALOR	1.079.921
CONVENIO DE PAGO			N°		FECHA	

NOTAS: SOLO PARA SITUACIONES ESPECIALES DE LA AUTORIZACIÓN

-	Con este Permiso la superficie total edificada en la propiedad queda en	542,7 M²
1	El Libro de Obras a que se refiere el Art. 143 de la Ley General de Urbanismo y Construcciones, será entregado a la Dirección de Obras Municipales para la recepción de esta obra, en él se consignará lo indicado en la Ley N° 19.472 punto 17.-	
2	Para la recepción definitiva deberá adjuntar Medidas de Control y de Gestión de calidad.	
3	En la construcción deberá implementar las medidas señaladas en el Art. 5.8.3 de la Ordenanza General de Urbanismo y Construcciones.	
4	El Director de Obras Municipales que suscribe concede este permiso de OBRA NUEVA, conforme a las normas urbanísticas establecidas por la Ley General de Urbanismo y Construcciones, su Ordenanza General de Urbanismo y Construcciones y los respectivos instrumentos de planificación territorial.	
5	Este Permiso tiene una validez de 3 años a contar de esta fecha (si no diere comienzo a las obras).	
6	Antes de dar inicio a la ejecución de la obra, el Constructor deberá concurrir a suscribir el proyecto. Serán responsables de esta omisión el propietario y el arquitecto de la obra.	
7	Para la recepción final deberá aprobar en Serviu el " Proyecto de Pavimentación " y considerar su recepción por ese organismo competente. (pavimentos publicos y Rebajes de Soleras)	

JAG. /CBG. / gms

JUAN ANDREOLI GONZALEZ
ARQUITECTO
DIRECTOR DE OBRAS MUNICIPALES

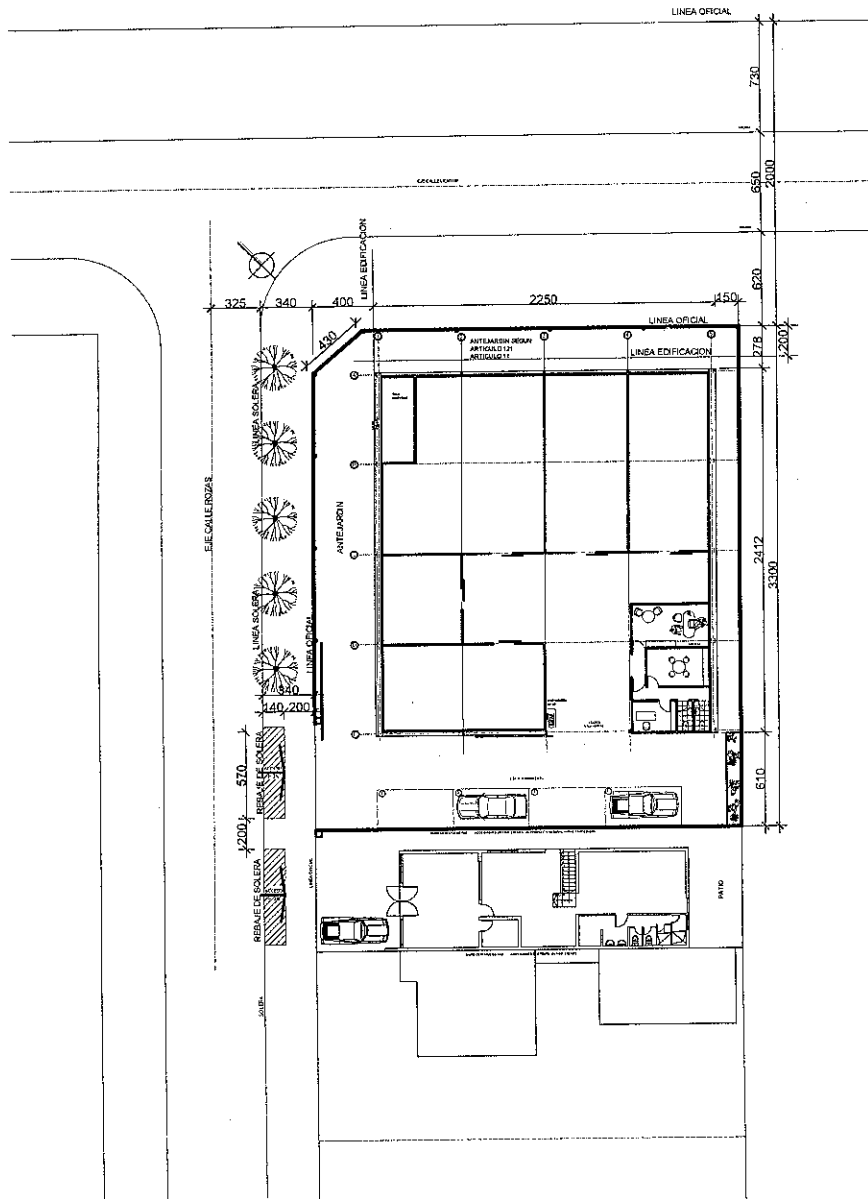

PLANO EMPLAZAMIENTO

[Signature]
 KAREN HERNANDEZ C
 ARQUITECTO

ROL 417 - 20

130 JUL 2012