



PERMISO DE OBRA MENOR, OBRAS PRELIMINARES Y/O DEMOLICIÓN

DIRECCION DE OBRAS - I. MUNICIPALIDAD DE CONCEPCION

NUMERO DE PERMISO
255-FA
FECHA
11/11/2011
ROL S.I.I
371-1

REGIÓN : OCTAVA

<input checked="" type="checkbox"/> URBANO	<input type="checkbox"/> RURAL
--	--------------------------------

- A) Las atribuciones emanadas del Art. 24 de la Ley Orgánica Constitucional de Municipalidades.
- B) Las disposiciones de la Ley General de Urbanismo y Construcciones, en especial el Art. 116, y su Ordenanza General.
- C) La solicitud de aprobación, los planos y demás antecedentes debidamente suscritos por el propietario y los profesionales correspondientes al expediente S.O.M.-5.1.3./5.1.4. N° L-3286 / 18-10-2011
- D) El Certificado de Informaciones Previas N° J-1259 / J-1260 de fecha 19/07/2011
- E) El informe Favorable de Revisor Independiente N° CERTIFICADO N° 91 de fecha 12/10/2011

RESUELVO:

- 1.- Otorgar permiso de OBRA MENOR
- para el predio ubicado en calle /avenida /camino AVDA. LOS CARRERA
- N° 179 Lote N° ----- Manzana ----- Sector CENTRO
- URBANO Zona CU4a / HR1
- que forman parte de la presente autorización mencionados en la letra C de los VISTOS que forma parte de este permiso.
- 2.- Dejar constancia que la Obra Menor que se aprueba -----
- los beneficios del D.F.L. N° 2 de 1959
- 3.- Que el presente permiso se otorga amparado en las siguientes autorizaciones especiales:
-
- 4.- Individualización de Interesados:

NOMBRE O RAZÓN SOCIAL del PROPIETARIO	R.U.T.	
INSTITUTO DE FORMACION Y CAPACITACION POPULAR	72.251.100-K	
REPRESENTANTE LEGAL del PROPIETARIO	R.U.T.	
LUIS RUBLERO ARRIAGADA	10.365.708-3	
NOMBRE O RAZÓN SOCIAL de le Empresa del ARQUITECTO o PROFESIONAL COMPETENTE (si procede)	R.U.T.	
-----	-----	
NOMBRE DEL ARQUITECTO O PROFESIONAL COMPETENTE RESPONSABLE	R.U.T.	
FERNANDO IRIGOYEN RADEMACHER	12.918.218-0	
NOMBRE O RAZÓN SOCIAL del REVISOR INDEPENDIENTE	REGISTRO	CATEGORIA
ALEJANDRO ABELARDO CARRASCO GAMBOA	00030-8	PRIMERA
PROFESIONAL COMPETENTE	R.U.T.	
ALEJANDRO ABELARDO CARRASCO GAMBOA	8.875.101-9	

CARACTERÍSTICAS PRINCIPALES DEL PROYECTO

5.1.- OBRA MENOR		PISO	CLASIF.	SUPERF.	DESTINO	VALOR
<input checked="" type="checkbox"/>	CONSIDERA AUMENTO DE SUPERFICIE EDIFICADA	PISO 1 - PATIO CUBIERTO	A3	94,10	VARIOS	13.491.399
<input type="checkbox"/>	CONSIDERA AUMENTO DE SUPERFICIE EDIFICADA	----	----	----	----	
<input type="checkbox"/>	CONSIDERA AUMENTO DE SUPERFICIE EDIFICADA	----	----	----	----	
<input type="checkbox"/>	HABILITACION					----
<input type="checkbox"/>	SEGUNDA VIVIENDA ART. 6.2.9. O.G.U.C.					
<input type="checkbox"/>						
<input type="checkbox"/>	CONSIDERA CAMBIO DE DESTINO	NUEVO DESTINO				
<input type="checkbox"/>	GENERA NUEVAS UNIDADES	TIPO DE NUEVAS UNIDADES				
<input type="checkbox"/>	TOTAL AMPLIADO BAJO ESTE PERMISO			94,10		

5.2.- OBRA PRELIMINAR

<input type="checkbox"/>	INSTALACION DE FAENAS
<input type="checkbox"/>	INSTALACION DE GRUAS
<input type="checkbox"/>	EXCAVACIONES, ENTIBACIONES y/o SOCALZADO
<input type="checkbox"/>	SALAS DE VENTAS O PILOTO

5.3.- DEMOLICIÓN

<input type="checkbox"/> PARCIAL	<input type="checkbox"/> TOTAL	SUPERFICIE A DEMOLER	m2
----------------------------------	--------------------------------	----------------------	----

PAGO DE DERECHOS:

PRESUPUESTO DE LA OBRA						13.491.399
						13.491.399
AMPLIACION						-----
ALTERACION						-----
INSTALACION FAENA						-----
INSATALACION DE GRUAS						-----
HABILITACION						-----
SOCALZADOS y/o ENTIBACIONES						-----
SALA DE VENTA O PILOTO						-----
TOTAL DERECHOS MUNICIPALES					%	202.371
DESCUENTO 30% CON INFORME FAVORABLE DE REVISOR INDEPENDIENTE				30%	(-)	60.711
MONTO CONSIGNADO AL INGRESO	BOLETA	4172980	FECHA	18/10/2011	(-)	14.396
TOTAL A PAGAR						127.264
GIRO INGRESO MUNICIPAL		Nº	4178960	FECHA	11/11/2011	
CONVENIO DE PAGO	Nº	-----	FECHA	-----	VALOR \$	-----

NOTAS :

-	Con esta Obra Menor queda la propiedad con una superficie total de	6.497,70 M²
1	El Director de Obras Municipales que suscribe concede este Permiso de OBRA MENOR, conforme a las normas urbanísticas establecidas por la Ley General de Urbanismo y Construcciones, su Ordenanza General de Urbanismo y Construcción y los respectivos instrumentos de planificación territorial.	
2	Este Permiso tiene una validez de 3 años a contar de esta fecha (si no diere comienzo a las obras).	
3	Antes de dar inicio a la ejecución de la obra, el Constructor deberá concurrir a suscribir el proyecto. Serán responsables de ésta omisión el propietario y el arquitecto de la obra.	
4	Adjunta proyecto e Cálculo, Ingeniero Sr. Gonzalo Briceño Carrasco, R.U.T. N° 12.011.308-9	

JUAN ANDREOLI GONZALEZ
ARQUITECTO
DIRECTOR DE OBRAS MUNICIPALES

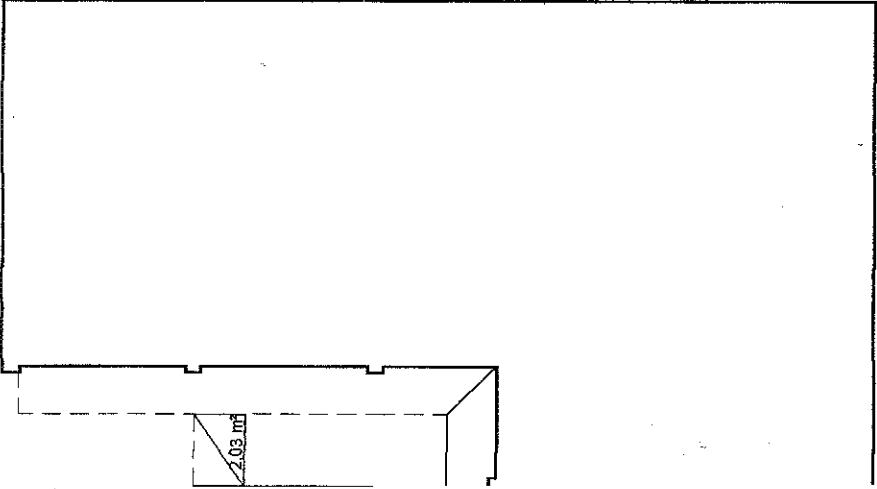

PLANTA 4º PISO

ENTE 558,05 m²
45,17 m²

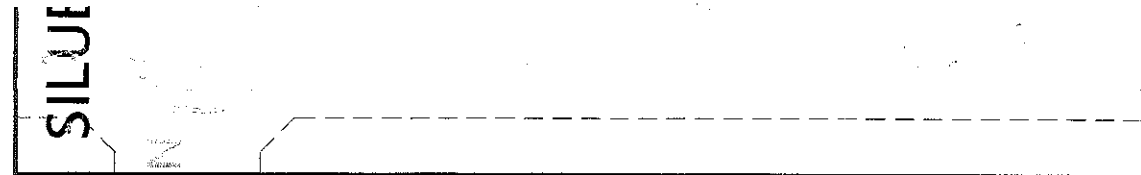
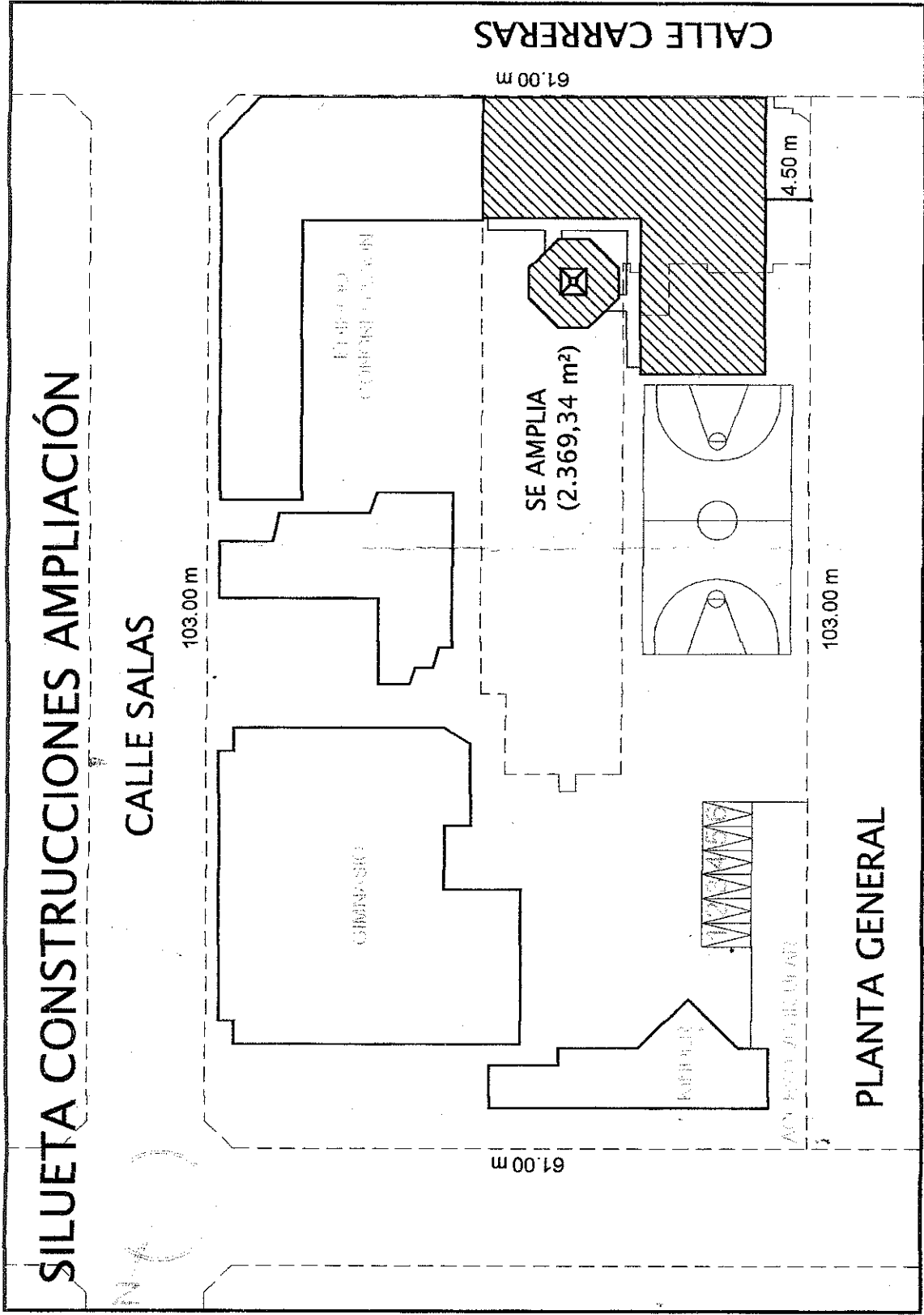

SILUE