



PERMISO DE OBRA MENOR, OBRAS PRELIMINARES Y/O DEMOLICIÓN

DIRECCION DE OBRAS - I. MUNICIPALIDAD DE CONCEPCION

NUMERO DE PERMISO
33-FA
FECHA
30-03-2011
ROL S.I.I
6523-13

REGIÓN : OCTAVA

<input checked="" type="checkbox"/> URBANO	RURAL
--	-------

- A) Las atribuciones emanadas del Art. 24 de la Ley Orgánica Constitucional de Municipalidades.
- B) Las disposiciones de la Ley General de Urbanismo y Construcciones, en especial el Art. 116, y su Ordenanza General.
- C) La solicitud de aprobación, los planos y demás antecedentes debidamente suscritos por el propietario y los profesionales correspondientes al expediente S.O.M.-5.1.3./5.1.4. N° L-2845 / 25-11-2010
- D) El Certificado de Informaciones Previas N° J-889 de fecha 25-08-2010
- E) El informe Favorable de Revisor Independiente N° ----- de fecha -----

RESUELVO:

- 1.- Otorgar permiso de OBRA MENOR para el predio ubicado en calle /avenida /camino CALLE 4 N° 411 CASA 3 Lote N° 3 Manzana ----- Sector LOMAS DE BELLAVISTA V URBANO Zona HE3
- que forman parte de la presente autorización mencionados en la letra C de los VISTOS que forma parte de este permiso.
- 2.- Dejar constancia que la Obra Menor que se aprueba MANTIENE los beneficios del D.F.L. N° 2 de 1959
- 3.- Que el presente permiso se otorga amparado en las siguientes autorizaciones especiales:
- 4.- Individualización de Interesados:

NOMBRE O RAZÓN SOCIAL del PROPIETARIO	R.U.T.	
SANDRA IVONNE CORONADO SEGUEL	12.527.378-5	
REPRESENTANTE LEGAL del PROPIETARIO	R.U.T.	
-----	-----	
NOMBRE O RAZÓN SOCIAL de la Empresa del ARQUITECTO o PROFESIONAL COMPETENTE (si procede)	R.U.T.	
-----	-----	
NOMBRE DEL ARQUITECTO o PROFESIONAL COMPETENTE RESPONSABLE	R.U.T.	
JOHNNY VILLOUTA BUSTAMANTE	8.010.941-5	
NOMBRE O RAZÓN SOCIAL del REVISOR INDEPENDIENTE	REGISTRO	CATEGORIA
-----	-----	-----
PROFESIONAL COMPETENTE	R.U.T.	
-----	-----	

CARACTERÍSTICAS PRINCIPALES DEL PROYECTO

5.1.- OBRA MENOR

5.1.- OBRA MENOR		PISO	CLASIF.	SUPERF.	DESTINO	VALOR
<input checked="" type="checkbox"/>	CONSIDERA AUMENTO DE SUPERFICIE EDIFICADA	PISO 1	C4	40,56	HABITACIONAL	4.048.212
<input checked="" type="checkbox"/>	CONSIDERA AUMENTO DE SUPERFICIE EDIFICADA	PISO 2	E4	32,81	HABITACIONAL	2.356.086
<input type="checkbox"/>	CONSIDERA AUMENTO DE SUPERFICIE EDIFICADA	----	----	----	----	
<input type="checkbox"/>	MODIFICACIÓN - ALTERACION					----
<input type="checkbox"/>	SEGUNDA VIVIENDA ART. 6.2.9. O.G.U.C.					
<input type="checkbox"/>						
<input type="checkbox"/>	CONSIDERA CAMBIO DE DESTINO	NUEVO DESTINO				
<input type="checkbox"/>	GENERA NUEVAS UNIDADES	TIPO DE NUEVAS UNIDADES				
<input type="checkbox"/>	TOTAL AMPLIADO BAJO ESTE PERMISO			73,37		

5.2.- OBRA PRELIMINAR

<input type="checkbox"/>	INSTALACION DE FAENAS
<input type="checkbox"/>	INSTALACION DE GRUAS
<input type="checkbox"/>	EXCAVACIONES, ENTIBACIONES y/o SOCALZADO
<input type="checkbox"/>	SALAS DE VENTAS O PILOTO

5.3.- DEMOLICIÓN

<input type="checkbox"/>	PARCIAL	<input type="checkbox"/>	TOTAL	SUPERFICIE A DEMOLER		m2
--------------------------	---------	--------------------------	-------	----------------------	--	----

PAGO DE DERECHOS:

PRESUPUESTO DE LA OBRA						6.404.299
AMPLIACION						6.404.299
ALTERACION						
INSTALACION FAENA						----
INSATALACION DE GRUAS						
HABILITACION						----
SOCALZADOS y/o ENTIBACIONES						----
SALA DE VENTA O PILOTO						----
TOTAL DERECHOS MUNICIPALES					%	96.064
DESCUENTO 30% CON INFORME FAVORABLE DE REVISOR INDEPENDIENTE					(-)	
MONTO CONSIGNADO AL INGRESO	BOLETA		FECHA		(-)	
TOTAL A PAGAR						96.064
GIRO INGRESO MUNICIPAL			Nº	4069536	FECHA	30-03-2011
CONVENIO DE PAGO	Nº	----	FECHA	----	VALOR \$	----

NOTAS :

-	Con esta Obra Menor queda la propiedad con una superficie total de	133,89 M²
1	El Director de Obras Municipales que suscribe concede este Permiso de OBRA MENOR, conforme a las normas urbanísticas establecidas por la Ley General de Urbanismo y Construcciones, su Ordenanza General de Urbanismo y Construcción y los respectivos instrumentos de planificación territorial.	
2	Este Permiso tiene una validez de 3 años a contar de esta fecha (si no diere comienzo a las obras).	
3	Este Permiso deberá ser reducido a escritura pública en cuatro ejemplares, copias a Dirección Jurídica y Dirección de Obras Municipales.	
4	Antes de dar inicio a la ejecución de la obra, el Constructor deberá concurrir a suscribir el proyecto. Serán responsables de ésta omisión el propietario y el arquitecto de la obra.	
5	Cuenta con reducción a escritura pública de declaración jurada de aceptación de copropietarios, con fecha 04.11.2010 ante el Notario público don Ernesto Valenzuela Norambuena.	

RODRIGO JIMENEZ MATUS
ARQUITECTO
DIRECTOR DE OBRAS MUNICIPALES (S)

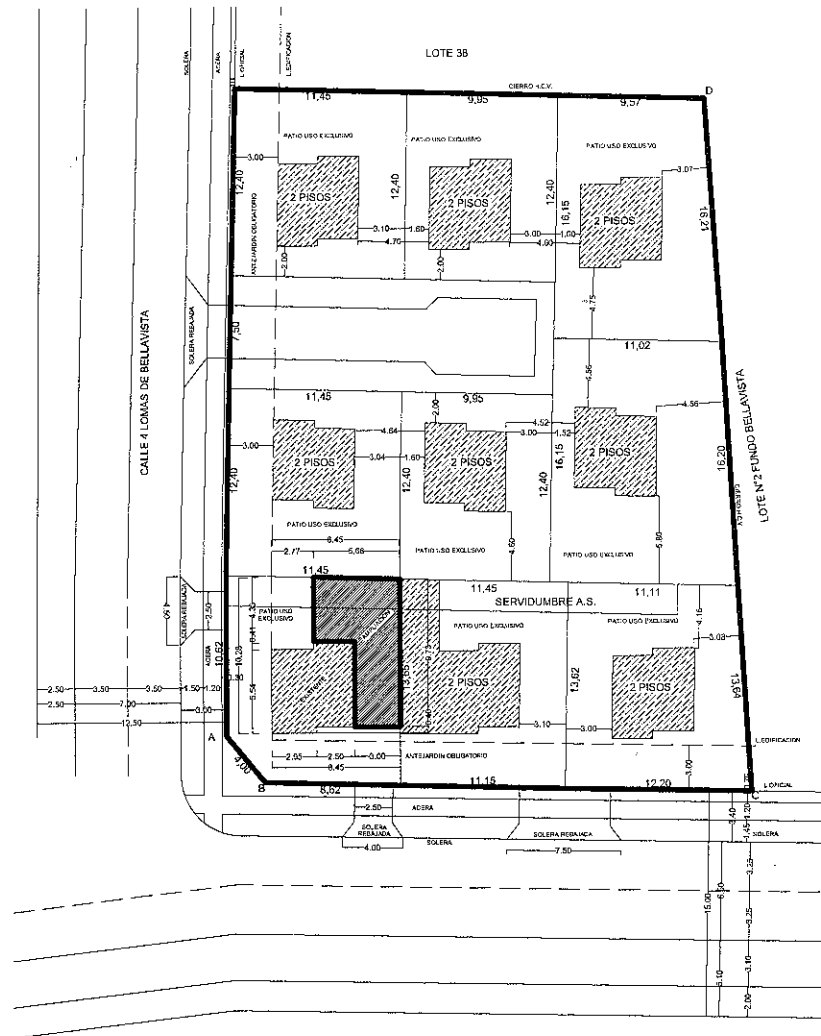

EMPLAZAMIENTO

ESC 1:500

NOMBRE PROPIETARIO : SANDRA CORONADO
 UBICACION : CALLE 4 N° 411 CASA 3
 LOMAS DE BELLAVISTA
 ROL : 6523-13
 CONCEPCION

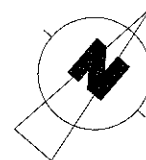

ARQUITECTO : JOHNNY VILLOUTA BUSTAMANTE