



PERMISO DE OBRA MENOR, OBRAS PRELIMINARES Y/O DEMOLICIÓN

DIRECCION DE OBRAS - I. MUNICIPALIDAD DE CONCEPCION

NUMERO DE PERMISO
66-FA
FECHA
17-06-2011
ROL S.I.I
7112-7

REGIÓN : OCTAVA

<input checked="" type="checkbox"/> URBANO	<input type="checkbox"/> RURAL
--	--------------------------------

- A) Las atribuciones emanadas del Art. 24 de la Ley Orgánica Constitucional de Municipalidades.
- B) Las disposiciones de la Ley General de Urbanismo y Construcciones, en especial el Art. 116, y su Ordenanza General.
- C) La solicitud de aprobación, los planos y demás antecedentes debidamente suscritos por el propietario y los profesionales correspondientes al expediente S.O.M.-5.1.3./5.1.4. N° L-2281 / 03-03-2009
- D) El Certificado de Informaciones Previas N° J-1830 de fecha 14-12-2006
- E) El informe Favorable de Revisor Independiente N° de fecha

RESUELVO:

- 1.- Otorgar permiso de OBRA MENOR para el predio ubicado en calle /avenida /camino PADRE FEIJOO N° 834 Lote N° 4 Manzana 15 Sector LOMAS DE SAN ANDRES Zona H3 que forman parte de la presente autorización mencionados en la letra C de los VISTOS que forma parte de este permiso.
- 2.- Dejar constancia que la Obra Menor que se aprueba los beneficios del D.F.L. N° 2 de 1959
- 3.- Que el presente permiso se otorga amparado en las siguientes autorizaciones especiales:
- 4.- Individualización de Interesados:

NOMBRE O RAZÓN SOCIAL del PROPIETARIO	R.U.T.	
HERNAN MAURICIO BORQUEZ	7.262.171-9	
REPRESENTANTE LEGAL del PROPIETARIO	R.U.T.	
NOMBRE O RAZÓN SOCIAL de la Empresa del ARQUITECTO o PROFESIONAL COMPETENTE (si procede)	R.U.T.	
NOMBRE DEL ARQUITECTO O PROFESIONAL COMPETENTE RESPONSABLE	R.U.T.	
JULIO LEPEZ ANZIANI	14.374.982-7	
NOMBRE O RAZÓN SOCIAL del REVISOR INDEPENDIENTE	REGISTRO	CATEGORIA
PROFESIONAL COMPETENTE	R.U.T.	

CARACTERÍSTICAS PRINCIPALES DEL PROYECTO

5.1.- OBRA MENOR		PISO	CLASIFIC	SUPERF.	DESTINO	VALOR
<input checked="" type="checkbox"/>	CONSIDERA AUMENTO DE SUPERFICIE EDIFICADA	PISO 1	E3	25,80	HABITACIONAL	2.591.017
<input type="checkbox"/>	CONSIDERA AUMENTO DE SUPERFICIE EDIFICADA	----	----	----	----	
<input type="checkbox"/>	CONSIDERA AUMENTO DE SUPERFICIE EDIFICADA	----	----	----	----	
<input type="checkbox"/>	CONSIDERA AUMENTO DE SUPERFICIE EDIFICADA	----	----	----	----	
<input type="checkbox"/>	MODIFICACIÓN - ALTERACION					----
<input type="checkbox"/>	SEGUNDA VIVIENDA ART. 6.2.9. OGUC					
<input type="checkbox"/>	CONSTRUCCIÓN PROVISORIA					
<input type="checkbox"/>	CONSIDERA CAMBIO DE DESTINO	NUEVO DESTINO				
<input type="checkbox"/>	GENERA NUEVAS UNIDADES	TIPO DE NUEVAS UNIDADES				
<input type="checkbox"/>	TOTAL AMPLIADO BAJO ESTE PERMISO			25,80		

5.2.- OBRA PRELIMINAR

<input type="checkbox"/>	INSTALACION DE FAENAS
<input type="checkbox"/>	INSTALACION DE GRUAS
<input type="checkbox"/>	EXCAVACIONES, ENTIBACIONES y/o SOCALZADO
<input type="checkbox"/>	SALAS DE VENTAS O PILOTO

5.3.- DEMOLICIÓN

<input type="checkbox"/>	PARCIAL	<input type="checkbox"/>	TOTAL	SUPERFICIE A DEMOLER	m2
--------------------------	---------	--------------------------	-------	----------------------	----

PAGO DE DERECHOS:

PRESUPUESTO DE LA OBRA				
AMPLIACION				2.591.017
DEMOLICION				-----
INSTALACION FAENEA				-----
INSATALACION DE GRUAS				-----
MODIFICACION				-----
SOCALZADOS y/o ENTIBACIONES				-----
HABILITACIÓN				-----
TOTAL DERECHOS MUNICIPALES			%	38.865
DESCUENTO 30% CON INFORME FAVORABLE DE REVISOR INDEPENDIENTE			(-)	-----
MONTO CONSIGANDO AL INGRESO	BOLETA	FECHA	(-)	
TOTAL A PAGAR				38.865
GIRO INGRESO MUNICIPAL		Nº	4117344	FECHA 17-06-2011
CONVENIO DE PAGO	Nº	-----	FECHA	-----
			VALOR \$	-----

NOTAS :

-	Con esta Obra Menor queda la propiedad con una superficie total de	159,62 M²
1	El Director de Obras Municipales que suscribe concede este Permiso de Obra Menor conforme a las normas Urbanisticas establecidas por la Ley General de Urbanismo y Construcciones, su Ordenanza General de Urbanismo y Construcciones, y los respectivos instrumentos de Planificación Territorial.	
2	Este permiso tiene una validez de tres años a contar de esta fecha (si no diere comienzo a las Obras).	
3	Antes de dar inicio a la ejecución de la obra, el Constructor deberá concurrir a suscribir el proyecto. Serán responsables de esta omisión el propietario y el arquitecto de la obra.	

  
JUAN ANDREOLI GONZALEZ  
ARQUITECTO  
DIRECTOR DE OBRAS MUNICIPALES

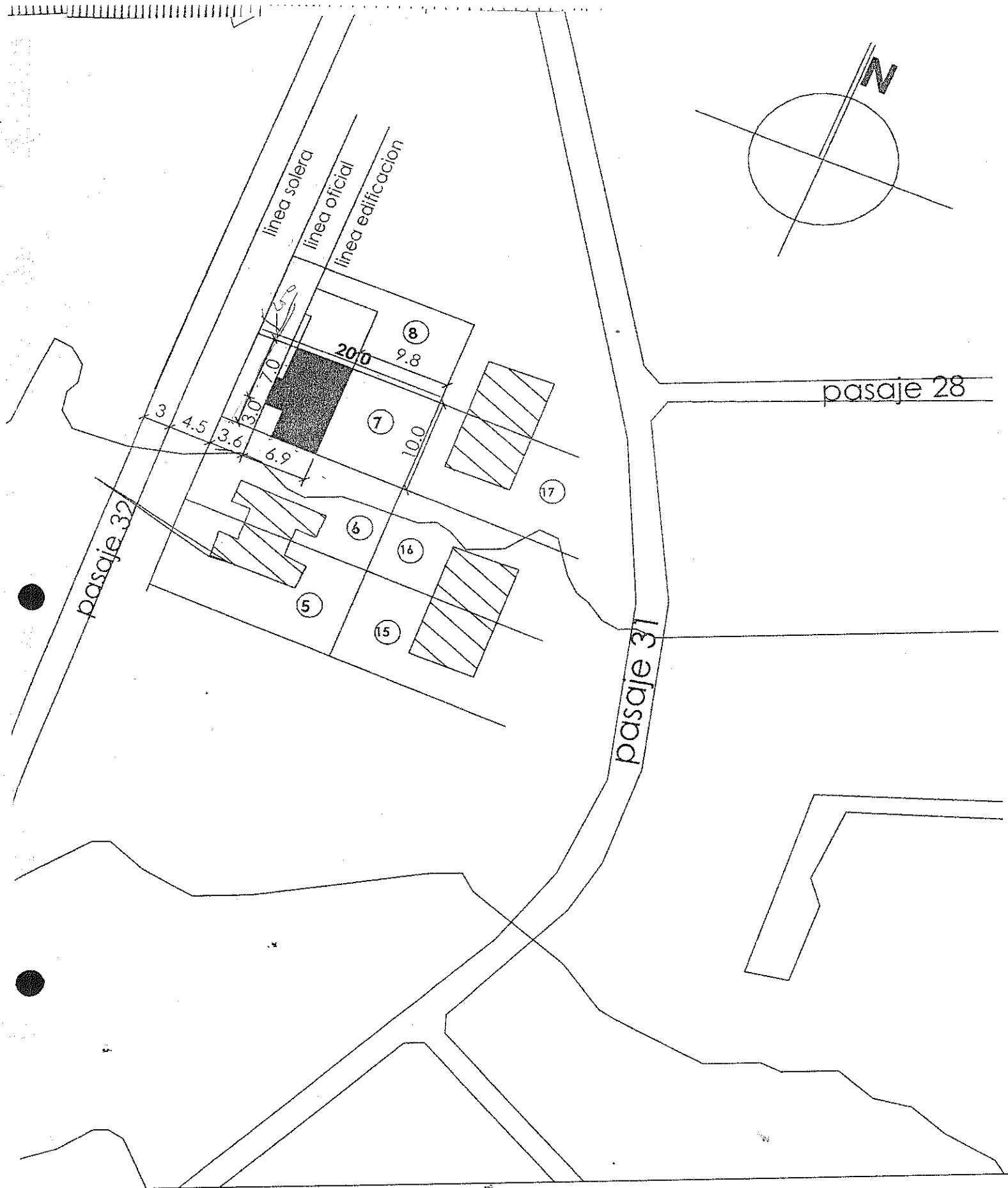

emplazamiento escala 1.500

FA-66 / 1706 2011

Rol: H12-7

*[Handwritten signature]*