



PERMISO DE OBRA MENOR, OBRAS PRELIMINARES Y/O DEMOLICIÓN

DIRECCION DE OBRAS - I. MUNICIPALIDAD DE CONCEPCION

NUMERO DE PERMISO

71-FA

FECHA

23/06/2011

ROL S.I.I

5100-25

REGIÓN : OCTAVA

<input checked="" type="checkbox"/> URBANO	<input type="checkbox"/> RURAL
--	--------------------------------

- A) Las atribuciones emanadas del Art. 24 de la Ley Orgánica Constitucional de Municipalidades.
- B) Las disposiciones de la Ley General de Urbanismo y Construcciones, en especial el Art. 116, y su Ordenanza General.
- C) La solicitud de aprobación, los planos y demás antecedentes debidamente suscritos por el propietario y los profesionales correspondientes al expediente S.O.M.-5.1.3./5.1.4. N° E-2089 / 12-05-2010
- D) El Certificado de Informaciones Previas N° J-121 de fecha 08/01/2008
- E) El informe Favorable de Revisor Independiente N° de fecha

RESUELVO:

1.- Otorgar permiso de OBRA MENOR

para el predio ubicado en calle /avenida /camino

LA CORUÑA

N° 1847 Lote N° 26 Manzana A Sector VALLE NOBLE  
URBANO Zona HE3

que forman parte de la presente autorización mencionados en la letra C de los VISTOS que forma parte de este permiso.

2.- Dejar constancia que la Obra Menor que se aprueba

MANTIENE

los beneficios del D.F.L. N° 2 de 1959

3.- Que el presente permiso se otorga amparado en las siguientes autorizaciones especiales:

4.- Individualización de Interesados:

NOMBRE O RAZÓN SOCIAL del PROPIETARIO	R.U.T.	
JORGE ALEJANDRO FERNANDEZ VALENZUELA	10.110.758-2	
REPRESENTANTE LEGAL del PROPIETARIO	R.U.T.	
	-----	
NOMBRE O RAZÓN SOCIAL de la Empresa del ARQUITECTO o PROFESIONAL COMPETENTE (si procede)	R.U.T.	
	-----	
NOMBRE DEL ARQUITECTO O PROFESIONAL COMPETENTE RESPONSABLE	R.U.T.	
VALENTINA PINO QUIROGA	14.206.464-2	
NOMBRE O RAZÓN SOCIAL del REVISOR INDEPENDIENTE	REGISTRO	CATEGORIA
	-----	-----
PROFESIONAL COMPETENTE	R.U.T.	
	-----	

CARACTERÍSTICAS PRINCIPALES DEL PROYECTO

5.1.- OBRA MENOR

	PISO	CLASIF.	SUPERF.	DESTINO	VALOR
<input checked="" type="checkbox"/> CONSIDERA AUMENTO DE SUPERFICIE EDIFICADA	PISO 1	C3	9,80	HABITACIONAL	1.378.066
<input type="checkbox"/> CONSIDERA AUMENTO DE SUPERFICIE EDIFICADA	-----	-----	-----	-----	
<input type="checkbox"/> CONSIDERA AUMENTO DE SUPERFICIE EDIFICADA	-----	-----	-----	-----	
<input type="checkbox"/> HABILITACION					-----
<input type="checkbox"/> SEGUNDA VIVIENDA ART. 6.2.9. O.G.U.C.					
<input type="checkbox"/>					
<input type="checkbox"/> CONSIDERA CAMBIO DE DESTINO	NUEVO DESTINO				
<input type="checkbox"/> GENERA NUEVAS UNIDADES	TIPO DE NUEVAS UNIDADES				
<input type="checkbox"/>	TOTAL AMPLIADO BAJO ESTE PERMISO		9,80		

5.2.- OBRA PRELIMINAR

<input type="checkbox"/>	INSTALACION DE FAENAS
<input type="checkbox"/>	INSTALACION DE GRUAS
<input type="checkbox"/>	EXCAVACIONES, ENTIBACIONES y/o SOCALZADO
<input type="checkbox"/>	SALAS DE VENTAS O PILOTO

5.3.- DEMOLICIÓN

<input type="checkbox"/>	PARCIAL	<input type="checkbox"/>	TOTAL	SUPERFICIE A DEMOLER		m2
--------------------------	---------	--------------------------	-------	----------------------	--	----

PAGO DE DERECHOS:

PRESUPUESTO DE LA OBRA						1.378.066
AMPLIACION						1.378.066
ALTERACION						
INSTALACION FAENA						-----
INSATALACION DE GRUAS						
HABILITACION						-----
SOCALZADOS y/o ENTIBACIONES						-----
SALA DE VENTA O PILOTO						-----
TOTAL DERECHOS MUNICIPALES					%	20.671
DESCUENTO 30% CON INFORME FAVORABLE DE REVISOR INDEPENDIENTE					(-)	-----
MONTO CONSIGNADO AL INGRESO	BOLETA		FECHA		(-)	
TOTAL A PAGAR						20.671
GIRO INGRESO MUNICIPAL			Nº	4118203	FECHA	22/06/2011
CONVENIO DE PAGO	Nº	-----	FECHA	-----	VALOR \$	-----

NOTAS :

-	Con esta Obra Menor queda la propiedad con una superficie total de	111,68 M²
1	El Director de Obras Municipales que suscribe concede este Permiso de OBRA MENOR, conforme a las normas urbanísticas establecidas por la Ley General de Urbanismo y Construcciones, su Ordenanza General de Urbanismo y Construcción y los respectivos instrumentos de planificación territorial.	
2	Este Permiso tiene una validez de 3 años a contar de esta fecha (si no diere comienzo a las obras).	
3	Este Permiso deberá ser reducido a escritura pública en cuatro ejemplares, copias a Dirección Jurídica y Dirección de Obras Municipales.	
4	Antes de dar inicio a la ejecución de la obra, el Constructor deberá concurrir a suscribir el proyecto. Serán responsables de ésta omisión el propietario y el arquitecto de la obra.	

JUAN ANDRÉS GONZALEZ  
ARQUITECTO  
DIRECTOR DE OBRAS MUNICIPALES

JAG/CLT/evb

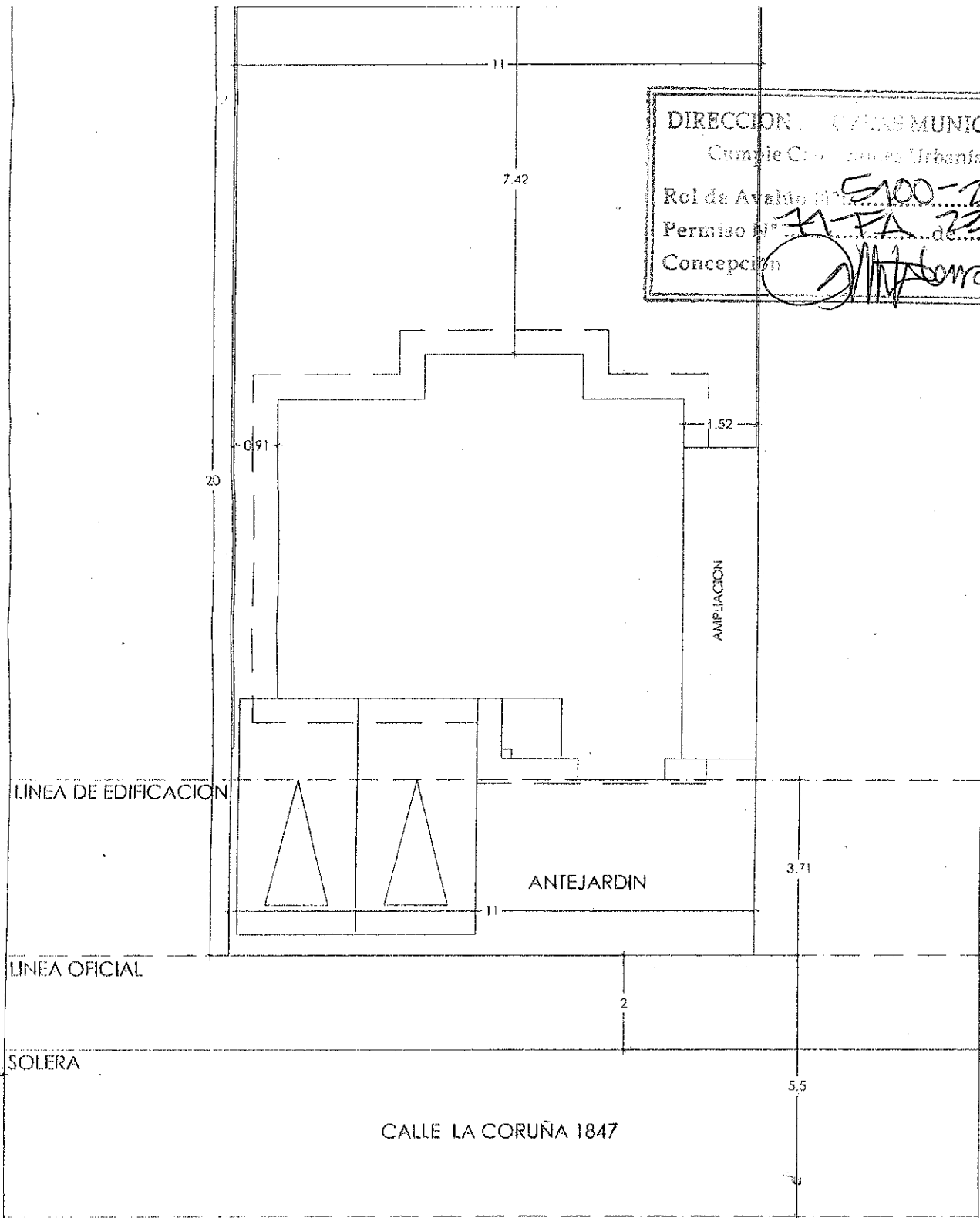

DIRECCION DE OBRAS MUNICIPALES	
Cumple Con Normas Urbanísticas	
Rol de Avalúo N°	5100-25
Permiso N°	71-PA-2306-2011
Concepción	<i>[Signature]</i>

EJE DE CALZADA

**EMPLAZAMIENTO ESCALA 1:100**

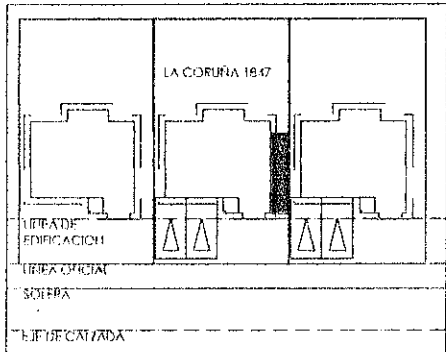

UBICACION ESCALA 1:500

NOMBRE DEL PROPIETARIO	FIRMA:
JORGE FERNANDEZ VALENZUELA	
LA CORUÑA 1847	RUT: 10.110.758-2
VALLE NOBLE, CONCEPCION	ROL: 5100-25
NOMBRE ARQUITECTO	FIRMA:
VALENTINA FINO QUIROGA	

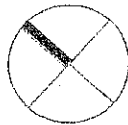

PA-71/2306 2011  
 Rol: 6100-25