



PERMISO DE OBRA MENOR, OBRAS PRELIMINARES Y/O DEMOLICIÓN

DIRECCION DE OBRAS - I. MUNICIPALIDAD DE CONCEPCION

NUMERO DE PERMISO
78-FA
FECHA
02-08-2011
ROL S.I.I
5100-53

REGIÓN : OCTAVA

<input checked="" type="checkbox"/> URBANO	<input type="checkbox"/> RURAL
--	--------------------------------

- A) Las atribuciones emanadas del Art. 24 de la Ley Orgánica Constitucional de Municipalidades.
- B) Las disposiciones de la Ley General de Urbanismo y Construcciones, en especial el Art. 116, y su Ordenanza General.
- C) La solicitud de aprobación, los planos y demás antecedentes debidamente suscritos por el propietario y los profesionales correspondientes al expediente S.O.M.-5.1.3./5.1.4. N° E-2578 / 01-07-2011
- D) El Certificado de Informaciones Previas N° J-916 de fecha 24-05-2011
- E) El informe Favorable de Revisor Independiente N° ---- de fecha ----

RESUELVO:

1.- Otorgar permiso de OBRA MENOR para el predio ubicado en calle /avenida /camino AVDA. VALLE NOBLE N° 123 Lote N° 53 Manzana 5100 Sector VALLE NOBLE URBANO Zona HE3

que forman parte de la presente autorización mencionados en la letra C de los VISTOS que forma parte de este permiso.

2.- Dejar constancia que la Obra Menor que se aprueba PIERDE los beneficios del D.F.L. N° 2 de 1959

3.- Que el presente permiso se otorga amparado en las siguientes autorizaciones especiales: ----

4.- Individualización de Interesados:

NOMBRE O RAZÓN SOCIAL del PROPIETARIO	R.U.T.	
ARTURO HIDALGO MORALES	7.057.639-2	
REPRESENTANTE LEGAL del PROPIETARIO	R.U.T.	
----	----	
NOMBRE O RAZÓN SOCIAL de la Empresa del ARQUITECTO o PROFESIONAL COMPETENTE (si procede)	R.U.T.	
----	----	
NOMBRE DEL ARQUITECTO O PROFESIONAL COMPETENTE RESPONSABLE	R.U.T.	
CARLOS GONZALEZ RUIZ	9.696.495-1	
NOMBRE O RAZÓN SOCIAL del REVISOR INDEPENDIENTE	REGISTRO	CATEGORIA
----	----	----
PROFESIONAL COMPETENTE	R.U.T.	
----	----	

CARACTERÍSTICAS PRINCIPALES DEL PROYECTO

5.1.- OBRA MENOR		PISO	CLASIFIC	SUPERF.	DESTINO	VALOR
<input checked="" type="checkbox"/>	CONSIDERA AUMENTO DE SUPERFICIE EDIFICADA	PISO 1	C3	40,20	HABITACIONAL	5.737.183
<input checked="" type="checkbox"/>	CONSIDERA AUMENTO DE SUPERFICIE EDIFICADA	PISO 2	E3	21,91	HABITACIONAL	2.233.155
<input type="checkbox"/>	CONSIDERA AUMENTO DE SUPERFICIE EDIFICADA	----	----	----	----	
<input type="checkbox"/>	CONSIDERA AUMENTO DE SUPERFICIE EDIFICADA	----	----	----	----	
<input type="checkbox"/>	MODIFICACIÓN - ALTERACION					----
<input type="checkbox"/>	SEGUNDA VIVIENDA ART. 6.2.9. OGUC					
<input type="checkbox"/>	CONSTRUCCIÓN PROVISORIA					
<input type="checkbox"/>	CONSIDERA CAMBIO DE DESTINO	NUEVO DESTINO				
<input type="checkbox"/>	GENERA NUEVAS UNIDADES	TIPO DE NUEVAS UNIDADES				
<input type="checkbox"/>	TOTAL AMPLIADO BAJO ESTE PERMISO			62,11		

5.2.- OBRA PRELIMINAR

<input type="checkbox"/>	INSTALACION DE FAENAS
<input type="checkbox"/>	INSTALACION DE GRUAS
<input type="checkbox"/>	EXCAVACIONES, ENTIBACIONES y/o SOCALZADO
<input type="checkbox"/>	SALAS DE VENTAS O PILOTO

5.3.- DEMOLICIÓN

<input type="checkbox"/>	PARCIAL	<input type="checkbox"/>	TOTAL	SUPERFICIE A DEMOLER		m2
--------------------------	---------	--------------------------	-------	----------------------	--	----

PAGO DE DERECHOS:

PRESUPUESTO DE LA OBRA						7.970.338
AMPLIACION						-----
DEMOLICION						-----
INSTALACION FAENEA						-----
INSATALACION DE GRUAS						-----
MODIFICACION						-----
SOCALZADOS y/o ENTIBACIONES						-----
HABILITACIÓN						-----
TOTAL DERECHOS MUNICIPALES					%	119.555
DESCUENTO 30% CON INFORME FAVORABLE DE REVISOR INDEPENDIENTE					(-)	-----
MONTO CONSIGANDO AL INGRESO	BOLETA	4120234	FECHA	01-07-2011	(-)	9.496
TOTAL A PAGAR						110.059
GIRO INGRESO MUNICIPAL			Nº	4154500	FECHA	02-08-2011
CONVENIO DE PAGO	Nº	-----	FECHA	-----	VALOR \$	-----

NOTAS :

-	Con esta Obra Menor queda la propiedad con una superficie total de	174,20 M²
1	El Director de Obras Municipales que suscribe concede este Permiso de Obra Menor conforme a las normas Urbanísticas establecidas por la Ley General de Urbanismo y Construcciones, su Ordenanza General de Urbanismo y Construcciones, y los respectivos instrumentos de Planificación Territorial.	
2	Este permiso tiene una validez de tres años a contar de esta fecha (si no diere comienzo a las Obras).	
3	Antes de dar inicio a la ejecución de la obra, el Constructor deberá concurrir a suscribir el proyecto. Serán responsables de esta omisión el propietario y el arquitecto de la obra.	

JUAN ANDREOLI GONZALEZ  
ARQUITECTO  
DIRECTOR DE OBRAS MUNICIPALES

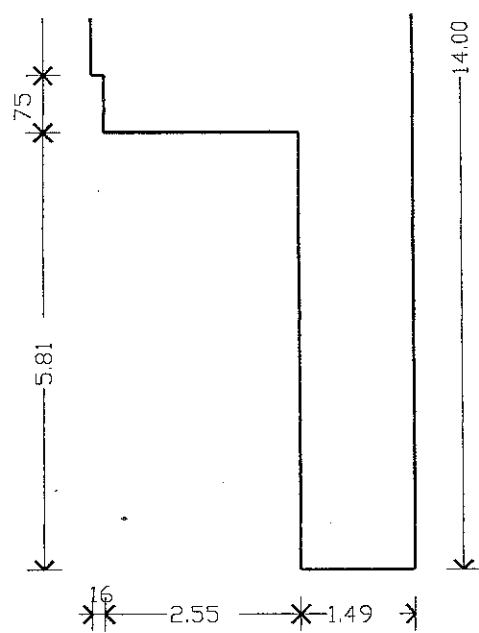
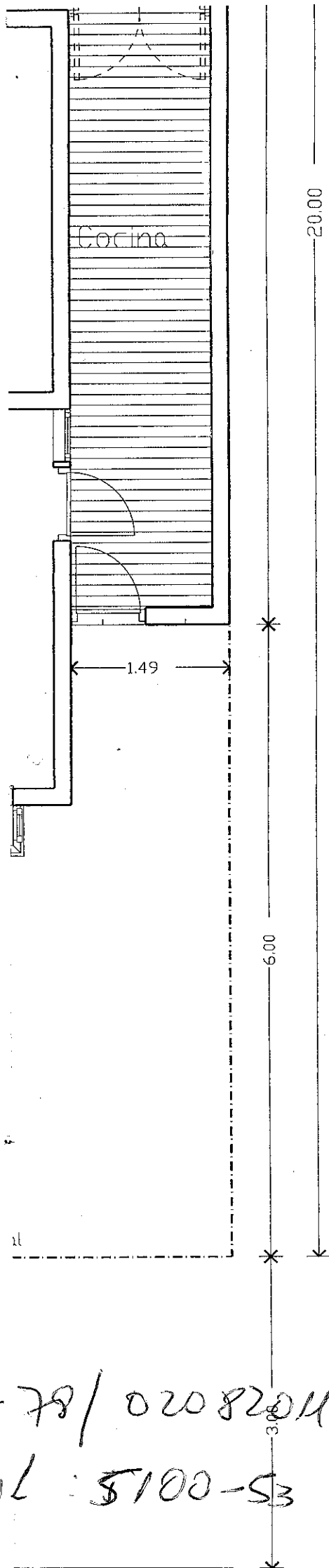

#### CUADRO DE SUPERFICIES

1 Piso Existente	68,08m <sup>2</sup>
2 Piso Existente	44,01m <sup>2</sup>
Ampliación 1 Piso	40,20m <sup>2</sup>
Ampliación 2 Piso	21,91m <sup>2</sup>
Sup. Total	174,20m <sup>2</sup>

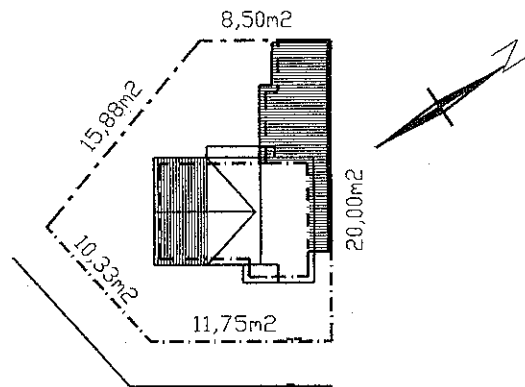

Avda. Valle Noble 123  
Emplazamiento  
1:500

FA-78/02082014  
Rol: 5100-53

PROYECTO OBRA MENOR	
DIRECCION LOTEO VALLE NOBLE AV. VALLE NOBLE N°123 - CONCEPCION	
PROPIETARIO  ARTURO RODOLFO HIDALGO MORALES	
 CARLOS GONZALEZ RUIZ ARQUITECTO	ESCALA 1:50
	LAMINA 1/2