



# PERMISO DE OBRA MENOR, OBRAS PRELIMINARES Y/O DEMOLICIÓN

DIRECCION DE OBRAS - I. MUNICIPALIDAD DE CONCEPCION

NUMERO DE PERMISO
199-FA
FECHA
07/12/2012
ROL S.I.I
676-14

REGIÓN : OCTAVA

<input checked="" type="checkbox"/> URBANO	<input type="checkbox"/> RURAL
--	--------------------------------

- A) Las atribuciones emanadas del Art. 24 de la Ley Orgánica Constitucional de Municipalidades.
- B) Las disposiciones de la Ley General de Urbanismo y Construcciones, en especial el Art. 116, y su Ordenanza General.
- C) La solicitud de aprobación, los planos y demás antecedentes debidamente suscritos por el propietario y los profesionales correspondientes al expediente S.O.M.-5.1.3./5.1.4. N° L-2639 / 17-11-2009
- D) El Certificado de Informaciones Previas N° J-110 de fecha 01/02/2010
- E) El informe Favorable de Revisor Independiente N° ----- de fecha -----

## RESUELVO:

1.- Otorgar permiso de OBRA MENOR

para el predio ubicado en calle /avenida /camino

AVDA. VICUÑA MACKENNA

N° 643 Lote N° 4 Manzana ----- Sector -----  
URBANO Zona ----- CU3d

que forman parte de la presente autorización mencionados en la letra C de los VISTOS que forma parte de este permiso.

2.- Dejar constancia que la Obra Menor que se aprueba -----

los beneficios del D.F.L. N° 2 de 1959

3.- Que el presente permiso se otorga amparado en las siguientes autorizaciones especiales:

4.- Individualización de Interesados:

NOMBRE O RAZÓN SOCIAL del PROPIETARIO	R.U.T.	
<b>ROBERTO SALGADO GUZMAN</b>	<b>11.582.953-K</b>	
REPRESENTANTE LEGAL del PROPIETARIO	R.U.T.	
-----	-----	
NOMBRE O RAZÓN SOCIAL de la Empresa del ARQUITECTO o PROFESIONAL COMPETENTE (si procede)	R.U.T.	
-----	-----	
NOMBRE DEL ARQUITECTO O PROFESIONAL COMPETENTE RESPONSABLE	R.U.T.	
<b>ANGELA SALDIAS TAPIA</b>	<b>9.208.127-3</b>	
NOMBRE O RAZÓN SOCIAL del REVISOR INDEPENDIENTE	REGISTRO	CATEGORIA
-----	-----	-----
PROFESIONAL COMPETENTE	R.U.T.	
-----	-----	

## CARACTERÍSTICAS PRINCIPALES DEL PROYECTO

### 5.1.- OBRA MENOR

	PISO	CLASIF.	SUPERF.	DESTINO	VALOR
<input checked="" type="checkbox"/> CONSIDERA AUMENTO DE SUPERFICIE EDIFICADA	MANSARDA	E3	36,81	HABITACIONAL	3.865.639
<input type="checkbox"/> CONSIDERA AUMENTO DE SUPERFICIE EDIFICADA	-----	-----	-----	-----	-----
<input type="checkbox"/> CONSIDERA AUMENTO DE SUPERFICIE EDIFICADA	-----	-----	-----	-----	-----
<input type="checkbox"/> SEGUNDA VIVIENDA ART. 6.2.9. O.G.U.C.					
<input type="checkbox"/> MARQUESINA					
<input type="checkbox"/> CONSIDERA CAMBIO DE DESTINO	NUEVO DESTINO				
<input type="checkbox"/> GENERA NUEVAS UNIDADES	TIPO DE NUEVAS UNIDADES				
<input type="checkbox"/> TOTAL AMPLIADO BAJO ESTE PERMISO					36,81

5.2.- OBRA PRELIMINAR

<input type="checkbox"/>	INSTALACION DE FAENAS
<input type="checkbox"/>	INSTALACION DE GRUAS
<input type="checkbox"/>	EXCAVACIONES, ENTIBACIONES y/o SOCALZADO
<input type="checkbox"/>	SALAS DE VENTAS O PILOTO

5.3.- DEMOLICIÓN

<input type="checkbox"/>	PARCIAL	<input type="checkbox"/>	TOTAL	SUPERFICIE A DEMOLER	m2
--------------------------	---------	--------------------------	-------	----------------------	----

PAGO DE DERECHOS:

PRESUPUESTO DE LA OBRA				3.865.639
AMPLIACION				3.865.639
ALTERACION				-----
INSTALACION FAENA				-----
INSATALACION DE GRUAS				-----
REMODELACION				-----
SOCALZADOS y/o ENTIBACIONES				-----
SALA DE VENTA O PILOTO				-----
TOTAL DERECHOS MUNICIPALES				57.985
DESCUENTO 30% CON INFORME FAVORABLE DE REVISOR INDEPENDIENTE				-----
MONTO CONSIGNADO AL INGRESO	BOLETA	FECHA		-----
TOTAL A PAGAR				57.985
GIRO INGRESO MUNICIPAL	BOLETA	4409718	FECHA	07/12/2012
CONVENIO DE PAGO	Nº	-----	FECHA	-----

NOTAS :

-	Con esta Obra Menor la propiedad queda con una superficie total de	153,16 m²
1	El Director de Obras Municipales que suscribe concede este Permiso de OBRA MENOR, conforme a las normas urbanísticas establecidas por la Ley General de Urbanismo y Construcciones, su Ordenanza General de Urbanismo y Construcción y los respectivos instrumentos de planificación territorial.	
2	Este Permiso tiene una validez de 3 años a contar de esta fecha (si no diere comienzo a las obras).	
3	De acuerdo al Art. 145 de la Ley General de Urbanismo y Construcciones ninguna obra podrá ser habitada o destinada a uso alguno antes de su Recepción definitiva parcial o total.	
4	Antes de dar inicio a la ejecución de la obra, el Constructor deberá concurrir a suscribir el proyecto. Serán responsables de ésta omisión el propietario y el arquitecto de la obra.	

JUAN ANDRÉOLI GONZALEZ  
ARQUITECTO  
DIRECTOR DE OBRAS MUNICIPALES

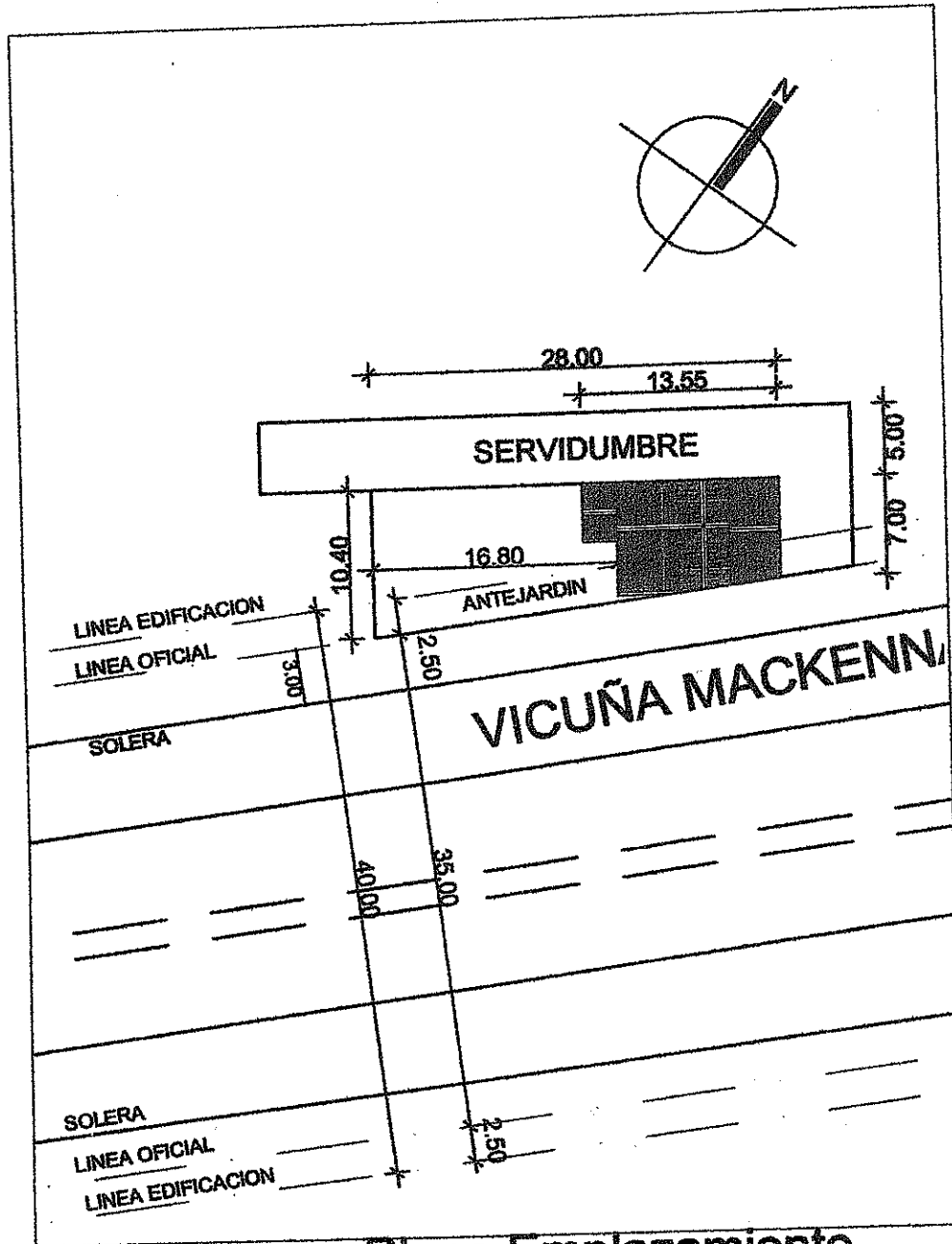

## Plano Emplazamiento

Escala 1:500

*Saldias*  
**ANGELA SALDIAS TAPIA**  
ARQUITECTO