



PERMISO DE OBRA MENOR, OBRAS PRELIMINARES Y/O DEMOLICIÓN

DIRECCION DE OBRAS - I. MUNICIPALIDAD DE CONCEPCION

NUMERO DE PERMISO
25-FA
FECHA
09-03-2012
ROL S.I.I
5027-112

REGIÓN : OCTAVA

<input checked="" type="checkbox"/> URBANO	<input type="checkbox"/> RURAL
--	--------------------------------

- A) Las atribuciones emanadas del Art. 24 de la Ley Orgánica Constitucional de Municipalidades.
- B) Las disposiciones de la Ley General de Urbanismo y Construcciones, en especial el Art. 116, y su Ordenanza General.
- C) La solicitud de aprobación, los planos y demás antecedentes debidamente suscritos por el propietario y los profesionales correspondientes al expediente S.O.M.-5.1.3./5.1.4. N° L-3352 / 14-12-2011
- D) El Certificado de Informaciones Previas N° J-2154 de fecha 02-12-2011
- E) El informe Favorable de Revisor Independiente N° ----- de fecha -----

RESUELVO:

1.- Otorgar permiso de OBRA MENOR

para el predio ubicado en calle /avenida /camino CALLE 1  
N° 25 Lote N° 9 Manzana G-19 Sector LAS BRISAS DE PALOMARES  
URBANO Zona H4

que forman parte de la presente autorización mencionados en la letra C de los VISTOS que forma parte de este permiso.

2.- Dejar constancia que la Obra Menor que se aprueba MANTIENE

los beneficios del D.F.L. N° 2 de 1959

3.- Que el presente permiso se otorga amparado en las siguientes autorizaciones especiales:

4.- Individualización de Interesados:

NOMBRE O RAZÓN SOCIAL del PROPIETARIO	R.U.T.	
JULIA A. BARRA BARRA	5.777.381-2	
REPRESENTANTE LEGAL del PROPIETARIO	R.U.T.	
-----	-----	
NOMBRE O RAZÓN SOCIAL de la Empresa del ARQUITECTO o PROFESIONAL COMPETENTE (si procede)	R.U.T.	
-----	-----	
NOMBRE DEL ARQUITECTO O PROFESIONAL COMPETENTE RESPONSABLE	R.U.T.	
PATRICIO JARA BARRA	11.984.366-9	
NOMBRE O RAZÓN SOCIAL del REVISOR INDEPENDIENTE	REGISTRO	CATEGORIA
-----	-----	-----
PROFESIONAL COMPETENTE	R.U.T.	
-----	-----	

CARACTERÍSTICAS PRINCIPALES DEL PROYECTO

5.1.- OBRA MENOR

5.1.- OBRA MENOR		PISO	CLASIFIC	SUPERF.	DESTINO	VALOR
<input checked="" type="checkbox"/>	CONSIDERA AUMENTO DE SUPERFICIE EDIFICADA	PISO 1	C3	14,64	HABITACIONAL	2.126.387
<input checked="" type="checkbox"/>	CONSIDERA AUMENTO DE SUPERFICIE EDIFICADA	PISO 2	E3	24,49	HABITACIONAL	2.540.348
<input type="checkbox"/>	CONSIDERA AUMENTO DE SUPERFICIE EDIFICADA	-----	-----	-----	-----	-----
<input type="checkbox"/>	MODIFICACIÓN - ALTERACION					-----
<input type="checkbox"/>	SEGUNDA VIVIENDA ART. 6.2.9. OGUC					
<input type="checkbox"/>	CONSTRUCCIÓN PROVISORIA					
<input type="checkbox"/>	CONSIDERA CAMBIO DE DESTINO	NUEVO DESTINO				
<input type="checkbox"/>	GENERA NUEVAS UNIDADES	TIPO DE NUEVAS UNIDADES				
<input type="checkbox"/>	TOTAL AMPLIADO BAJO ESTE PERMISO			39,13		

5.2.- OBRA PRELIMINAR

<input type="checkbox"/>	INSTALACION DE FAENAS
<input type="checkbox"/>	INSTALACION DE GRUAS
<input type="checkbox"/>	EXCAVACIONES, ENTIBACIONES y/o SOCALZADO
<input type="checkbox"/>	SALAS DE VENTAS O PILOTO

5.3.- DEMOLICIÓN

<input type="checkbox"/>	PARCIAL	<input type="checkbox"/>	TOTAL	SUPERFICIE A DEMOLER		m2
--------------------------	---------	--------------------------	-------	----------------------	--	----

PAGO DE DERECHOS:

PRESUPUESTO DE LA OBRA						
AMPLIACION						4.666.735
DEMOLICION						-----
INSTALACION FAENEA						-----
INSATALACION DE GRUAS						-----
MODIFICACION						-----
SOCALZADOS y/o ENTIBACIONES						-----
HABILITACIÓN						-----
TOTAL DERECHOS MUNICIPALES					%	70.001
DESCUENTO 30% CON INFORME FAVORABLE DE REVISOR INDEPENDIENTE					(-)	-----
MONTO CONSIGANDO AL INGRESO		BOLETA	4186575	FECHA	14-12-2011	(-) 3.665
TOTAL A PAGAR						66.336
GIRO INGRESO MUNICIPAL			Nº	4265141	FECHA	09-03-2012
CONVENIO DE PAGO	Nº	-----	FECHA	-----	VALOR \$	-----

NOTAS :

-	Con esta Obra Menor queda la propiedad con una superficie total de	92,55 M²
1	El Director de Obras Municipales que suscribe concede este Permiso de Obra Menor conforme a las normas Urbanísticas establecidas por la Ley General de Urbanismo y Construcciones, su Ordenanza General de Urbanismo y Construcciones, y los respectivos instrumentos de Planificación Territorial.	
2	Este permiso tiene una validez de tres años a contar de esta fecha (si no diere comienzo a las Obras).	
3	Este Permiso deberá ser reducido a escritura pública en cuatro ejemplares, copias a Dirección Jurídica y Dirección de Obras Municipales.	
4	Antes de dar inicio a la ejecución de la obra, el Constructor deberá concurrir a suscribir el proyecto. Serán responsables de esta omisión el propietario y el arquitecto de la obra.	

JUAN ANDREO GONZALEZ  
ARQUITECTO  
DIRECTOR DE OBRAS MUNICIPALES

JAG / PLG / lcc

rol 5027-112

2T-PA

OP-03-2012

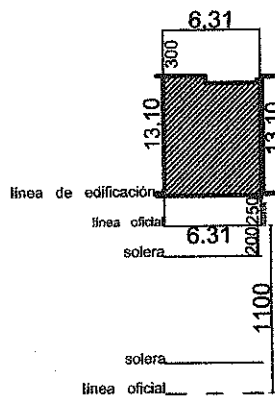
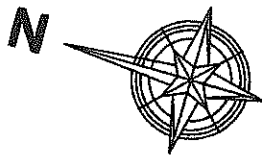

### PLANO EMPLAZAMIENTO

escala ..... 1 : 500



**AMPLIACION**  
**OBRA MENOR**  
**VIVIENDA**  
D. F. L. N°2

UBICACION : CALLE 1 CASA N° 25, POBL.  
BRISA DE PALOMARES, COMUNA DE  
CONCEPCION.

ROL DE AVALUO : 5027 - 112

ESCALA : 1 : 500

FECHA : DICIEMBRE 2011

LAMINA

1 de 1

  
JULIA A. BARRA BARRA  
PROPIETARIA  
5.777.381-2

  
PATRICIO JARA BARRA  
ARQUITECTO  
ROL 3-3640



**PERMISO DE EDIFICACION**  
OBRA NUEVA, AMPLIACIÓN MAYOR A 100 m2, ALTERACIÓN, REPARACIÓN O RECONSTRUCCIÓN.

DIRECCION DE OBRAS - I. MUNICIPALIDAD DE CONCEPCION

REGIÓN : DEL BIO BIO

<input checked="" type="checkbox"/>	URBANO		RURAL
-------------------------------------	--------	--	-------

NUMERO DE PERMISO
65
OBRA NUEVA
Fecha de Aprobación
07-03-2012
ROL S.I.I
7807-4

VISTOS:

- A) Las atribuciones emanadas del Art. 24 de la Ley Orgánica Constitucional de Municipalidades,
- B) Las disposiciones de la Ley General de Urbanismo y Construcciones en especial el Art. 116, su Ordenanza General, y el Instrumento de Planificación Territorial.
- C) La solicitud de aprobación, los planos y demás antecedentes debidamente suscritos por el propietario y los profesionales correspondientes al expediente S.P.E.-5.1.4./5.1.6. N° E-2712 de fecha 26-10-20-2011
- D) El Certificado de Informaciones Previas N° J-473 de fecha 17-04-2006
- E) El Anteproyecto de Edificación N° ----- vigente, de fecha -----
- F) La declaración del Revisor Independiente que señala que la Obra en cuestión se ajusta íntegramente al Anteproyecto de Edificación aprobado.
- G) El informe Favorable de Revisor Independiente N° ----- de fecha -----
- H) El informe Favorable de Rev. de Proyecto de Cálculo Estructural N° ----- de fecha -----
- I) Otros (especificar): -----

RESUELVO:

1. - Otorgar permiso para construir OBRA NUEVA con una superficie edificada de 426,30 m<sup>2</sup> y de 2 pisos de altura c/u, destinado a EDUCACION ubicado en calle/avenida/camino AVDA. SAN SEBASTIAN ( EX AVDA. NUEVA) N° 984 Lote N° 44 manzana ----- localidad o loteo LA DOCENCIA sector URBANO Zona HE3 del Plan Regulador COMUNAL aprobando los planos y demás antecedentes, que forman parte de la presente autorización mencionados en la letra C de los VISTOS de este permiso.
2. - Dejar constancia que la obra que se aprueba ----- los beneficios del D.F.L. N°2 de 1959 y se acoge a las siguientes disposiciones especiales: -----
- 3.- Que el presente permiso se otorga amparado en las siguientes autorizaciones especiales: -----
- 4.- Que el proyecto que se aprueba se ajusta íntegramente al citado anteproyecto, por lo que se aprueba sin más trámite
- 5.- Individualización de Interesados:

NOMBRE O RAZÓN SOCIAL del PROPIETARIO	R.U.T.	
<b>SANDRA FUENTES GONZALEZ</b>	<b>11.239.759-0</b>	
REPRESENTANTE LEGAL del PROPIETARIO	R.U.T.	
<u>-----</u>	<u>-----</u>	
NOMBRE O RAZÓN SOCIAL de la Empresa del ARQUITECTO (cuando corresponda)	R.U.T.	
<u>-----</u>	<u>-----</u>	
NOMBRE DEL ARQUITECTO RESPONSABLE	R.U.T.	
<b>CATALINA GALMEZ PICKENPACK</b>	<b>12.168.650-3</b>	
NOMBRE O RAZÓN SOCIAL del REVISOR INDEPENDIENTE (cuando corresponda)	REGISTRO	CATEGORIA
<u>-----</u>	<u>-----</u>	<u>-----</u>
PROFESIONAL COMPETENTE	R.U.T.	
<u>-----</u>	<u>-----</u>	
NOMBRE O RAZÓN SOCIAL del CONSTRUCTOR	R.U.T.	
<u>-----</u>	<u>-----</u>	
PROFESIONAL COMPETENTE	R.U.T.	
<b>CATALINA GALMEZ PICKENPACK</b>	<b>12.168.650-3</b>	

NOMBRE O RAZÓN SOCIAL del SUPERVISOR		R.U.T.	
PROFESIONAL COMPETENTE		R.U.T.	
NOMBRE O RAZÓN SOCIAL del CALCULISTA		R.U.T.	
PROFESIONAL COMPETENTE		R.U.T.	
CATALINA GALMEZ PICKENPACK		12.168.650-3	
NOMBRE O RAZÓN SOCIAL del INSPECTOR TÉCNICO (cuando corresponda)		R.U.T.	
PROFESIONAL COMPETENTE		R.U.T.	
NOMBRE O RAZÓN SOCIAL del REVISOR DE CALCULO (cuando corresponda)		R.U.T.	
PROFESIONAL COMPETENTE		REGISTRO	CATEGORIA
		R.U.T.	

6.- CARACTERISTICAS DEL PROYECTO

6.1.- DESTINO (S) CONTEMPLADO (S)

<input type="checkbox"/>	RESIDENCIAL Art. 2.1.25 O.G.U.C.	DESTINO ESPECIFICO:		
<input checked="" type="checkbox"/>	EQUIPAMIENTO Art. 2.1.33 O.G.U.C.	CLASE Art. 2.1.33 OGUC	ACTIVIDAD	ESCALA Art. 2.1.36 O.G.U.C.
		EDUCACION	ESCUELA DE LENGUAJE	BASICO
<input type="checkbox"/>	ACTIVIDADES PRODUCTIVAS Art. 2.1.28 O.G.U.C.	DESTINO ESPECIFICO:		
<input type="checkbox"/>	INFRAESTRUCTURA	DESTINO ESPECIFICO:		

6.2.- SUPERFICIE EDIFICADA

SUPERFICIE TERRENO	999,32 m²		
	UTIL (m2)	COMUN (m2)	TOTAL (m2)
BAJO TERRENO			
SOBRE TERRENO	426,30		426,30
TOTAL	426,30		426,30

6.3.- DISPOSICIONES GENERALES APLICADAS

	PERMITIDO	PROYECTADO		PERMITIDO	PROYECTADO
COEFICIENTE DE CONSTRUCTIBILIDAD	3,5	0,4	COEFICIENTE DE OCUPACIÓN DE SUELO	0,6	0,38
COEFICIENTE DE OCUPACIÓN PISOS SUPERIORES			DENSIDAD		
ALTURA MAXIMA EN METROS	16	6,90	ADOSAMIENTO		
ESTACIONAMIENTOS REQUERIDOS	5		ESTACIONAMIENTOS PROYECTO	5	

DISPOSICIONES ESPECIALES A QUE SE ACOGE EL PROYECTO

AUTORIZACIONES ESPECIALES L.G.U.C.

Art. 121	Art.122		Art. 123	Art.124	Art. 55	Otro
EDIFICIOS DE USO PUBLICO						
Cuenta con Anteproyecto Aprobado						
SI		<input checked="" type="checkbox"/>	NO	Res. N°		Fecha

6.4.- NUMERO DE UNIDADES TOTALES POR DESTINO

VIVIENDAS		OFICINAS	
LOCALES COMERCIALES		ESTACIONAMIENTOS	2
OTROS (ESPECIFICAR):	ESCUELA DE LENGUAJE		1

6.5.- PAGO DE DERECHOS:

3.3.- PAGO DE DERECHOS:

NIVEL	CANT. UNIDAD	SUPERF. UNITARIA M²	DESTINO	CLASIFICACION	M²	SUB TOTAL
PISO 1	1	350,80	EDUCACION	G3	350,80	36.388.484
PISO 2	1	75,50	EDUCACION	G3	75,5	7.831.615
ALTERACION						
CLASIFICACION (ES) DE LA CONSTRUCCIÓN		TOTALES			426,30	44.220.099
PRESUPUESTO						44.220.099
SUBTOTAL DERECHOS MUNICIPALES				%		663.302
DESCUENTO POR UNIDADES REPETIDAS				(-)		
TOTAL DERECHOS MUNICIPALES				%		663.302
DESCUENTO 30% CON INFORME DE REVISOR INDEPENDIENTE				(-)		
MONTO CONSIGNADO AL INGRESO		BOLETA	4175209	FECHA:	26-102011	(-) VALOR 79.646
TOTAL A PAGAR						583.656
GIRO INGRESO MUNICIPAL	BOLETA	4264520	FECHA:	07-03-2012	VALOR	583.656
CONVENIO DE PAGO			N°		FECHA	

NOTAS: SOLO PARA SITUACIONES ESPECIALES DE LA AUTORIZACIÓN

1	El Libro de Obras a que se refiere el Art. 143 de la Ley General de Urbanismo y Construcciones, será entregado a la Dirección de Obras Municipales para la recepción de esta obra, en él se consignará lo indicado en la Ley N° 19.472 punto 17.-
2	Para la recepción definitiva deberá adjuntar Medidas de Control y de Gestión de calidad.
3	En la construcción deberá implementar las medidas señaladas en el Art. 5.8.3 de la Ordenanza General de Urbanismo y Construcciones.
4	El Director de Obras Municipales que suscribe concede este permiso de OBRA NUEVA, conforme a las normas urbanísticas establecidas por la Ley General de Urbanismo y Construcciones, su Ordenanza General de Urbanismo y Construcciones y los respectivos instrumentos de planificación territorial.
5	Este Permiso tiene una validez de 3 años a contar de esta fecha (si no diere comienzo a las obras).

JUAN ANDREOLI GONZALEZ  
ARQUITECTO  
DIRECTOR DE OBRAS MUNICIPALES

JAG. / PLG. / Lcc

Permiso N° 65  
07-03-2012  
Rol: 7807-4

## PLANO EMPLAZAMIENTO

Escala

1/500

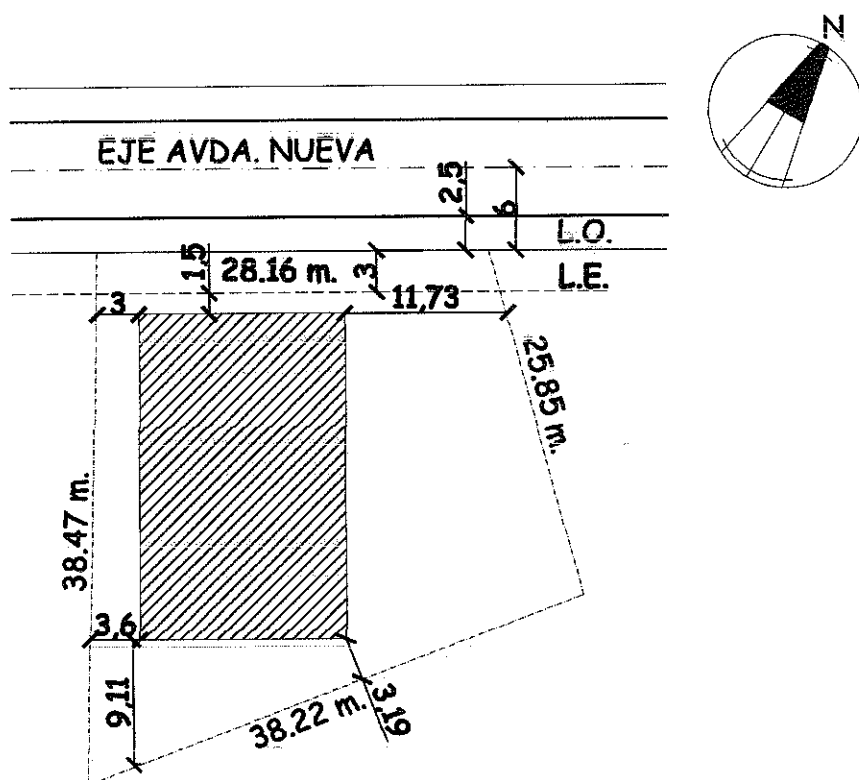

Proyecto: Escuela Especial de Lenguaje Nativa  
Ubicación: Avda. Nueva nº 984, La Docencia,  
Concepción.

Propietario: Sandra Fuentes G.

Rol: 7807-4

Arquitecto: Catalina Gálvez P.

*Catalina Gálvez P.*

02 ENE. 2012