



PERMISO DE OBRA MENOR, OBRAS PRELIMINARES Y/O DEMOLICIÓN

DIRECCION DE OBRAS - I. MUNICIPALIDAD DE CONCEPCION

NUMERO DE PERMISO
55-FA
FECHA
09/05/2012
ROL S.I.I
6512-47

REGIÓN : OCTAVA

<input checked="" type="checkbox"/> URBANO	RURAL
--	-------

- A) Las atribuciones emanadas del Art. 24 de la Ley Orgánica Constitucional de Municipalidades.
- B) Las disposiciones de la Ley General de Urbanismo y Construcciones, en especial el Art. 116, y su Ordenanza General.
- C) La solicitud de aprobación, los planos y demás antecedentes debidamente suscritos por el propietario y los profesionales correspondientes al expediente S.O.M.-5.1.3./5.1.4. N° E-2755 / 21-11-2011
- D) El Certificado de Informaciones Previas N° J-1087 de fecha 16/06/2011
- E) El informe Favorable de Revisor Independiente N° ----- de fecha -----

RESUELVO:

- 1.- Otorgar permiso de OBRA MENOR
- para el predio ubicado en calle /avenida /camino CALLE 4
- N° 1027 CASA 10 Lote N° ----- Manzana ----- Sector LOMAS DE BELLAVISTA V ETAPA
- URBANO Zona HE3
- que forman parte de la presente autorización mencionados en la letra C de los VISTOS que forma parte de este permiso.
- 2.- Dejar constancia que la Obra Menor que se aprueba MANTIENE
- los beneficios del D.F.L. N° 2 de 1959
- 3.- Que el presente permiso se otorga amparado en las siguientes autorizaciones especiales;
-
- 4.- Individualización de Interesados:

NOMBRE O RAZÓN SOCIAL del PROPIETARIO	R.U.T.	
JUAN CARLOS VALENZUELA IBAÑEZ / ISABEL ALEJANDRA MOLINA MUÑOZ	12.696.313-0 / 16.327.993-2	
REPRESENTANTE LEGAL del PROPIETARIO	R.U.T.	
-----	-----	
NOMBRE O RAZÓN SOCIAL de la Empresa del ARQUITECTO o PROFESIONAL COMPETENTE (si procede)	R.U.T.	
-----	-----	
NOMBRE DEL ARQUITECTO O PROFESIONAL COMPETENTE RESPONSABLE	R.U.T.	
ROSE MARIE LEIGHTON GONZALEZ	9.783.696-5	
NOMBRE O RAZÓN SOCIAL del REVISOR INDEPENDIENTE	REGISTRO	CATEGORIA
-----	-----	-----
PROFESIONAL COMPETENTE	R.U.T.	
-----	-----	

CARACTERÍSTICAS PRINCIPALES DEL PROYECTO

5.1.- OBRA MENOR

	PISO	CLASIF.	SUPERF.	DESTINO	VALOR
<input checked="" type="checkbox"/> CONSIDERA AUMENTO DE SUPERFICIE EDIFICADA	PISO 1	C3	25,60	HABITACIONAL	3.758.797
<input checked="" type="checkbox"/> CONSIDERA AUMENTO DE SUPERFICIE EDIFICADA	PISO 2	E3	22,60	HABITACIONAL	2.369.859
<input type="checkbox"/> CONSIDERA AUMENTO DE SUPERFICIE EDIFICADA	-----	-----	-----	-----	
<input checked="" type="checkbox"/> ALTERACION					1.483.000
<input type="checkbox"/> SEGUNDA VIVIENDA ART. 6.2.9. O.G.U.C.					
<input type="checkbox"/> MARQUESINA					
<input type="checkbox"/> CONSIDERA CAMBIO DE DESTINO	NUEVO DESTINO				
<input type="checkbox"/> GENERA NUEVAS UNIDADES	TIPO DE NUEVAS UNIDADES				
<input type="checkbox"/>					
TOTAL AMPLIADO BAJO ESTE PERMISO			48,20		

5.2.- OBRA PRELIMINAR

<input type="checkbox"/>	INSTALACION DE FAENAS
<input type="checkbox"/>	INSTALACION DE GRUAS
<input type="checkbox"/>	EXCAVACIONES, ENTIBACIONES y/o SOCALZADO
<input type="checkbox"/>	SALAS DE VENTAS O PILOTO

5.3.- DEMOLICIÓN

<input type="checkbox"/>	PARCIAL	<input type="checkbox"/>	TOTAL	SUPERFICIE A DEMOLER	m2
--------------------------	---------	--------------------------	-------	----------------------	----

PAGO DE DERECHOS:

PRESUPUESTO DE LA OBRA					7.611.655
AMPLIACION					6.128.655
ALTERACION					1.483.000
INSTALACION FAENA					-----
INSATALACION DE GRUAS					-----
HABILITACION					-----
SOCALZADOS y/o ENTIBACIONES					-----
SALA DE VENTA O PILOTO					-----
TOTAL DERECHOS MUNICIPALES					106.760
DESCUENTO 30% CON INFORME FAVORABLE DE REVISOR INDEPENDIENTE					(-)
MONTO CONSIGNADO AL INGRESO	BOLETA	4181044	FECHA	21/11/2011	10.318
TOTAL A PAGAR					96.442
GIRO INGRESO MUNICIPAL		BOLETA	4328084	FECHA	09/05/2012
CONVENIO DE PAGO	Nº	-----	FECHA	-----	VALOR \$

NOTAS :

-	Con esta Obra Menor queda la propiedad con una superficie total de	108,72 M²
1	El Director de Obras Municipales que suscribe concede este Permiso de OBRA MENOR, conforme a las normas urbanísticas establecidas por la Ley General de Urbanismo y Construcciones,*su Ordenanza General de Urbanismo y Construcción y los respectivos instrumentos de planificación territorial.	
2	Este Permiso tiene una validez de 3 años a contar de esta fecha (si no diere comienzo a las obras).	
3	Antes de dar inicio a la ejecución de la obra, el Constructor deberá concurrir a suscribir el proyecto. Serán responsables de ésta omisión el propietario y el arquitecto de la obra.	
4	Cuenta con autorización de copropietarios anotado en el libro de repertorios con el N° 6186 en Notaría Juan Espinosa Bancalari.	
5	Con esta Ampliación la superficie total edificada en el predio queda en 955,98 m².	

JUAN ANDREOLI GONZALEZ
ARQUITECTO
DIRECTOR DE OBRAS MUNICIPALES

PLANO DE UBICACION
AMPLIACION VIVIENDA VALENZUELA MOLINA

ESC 1:500

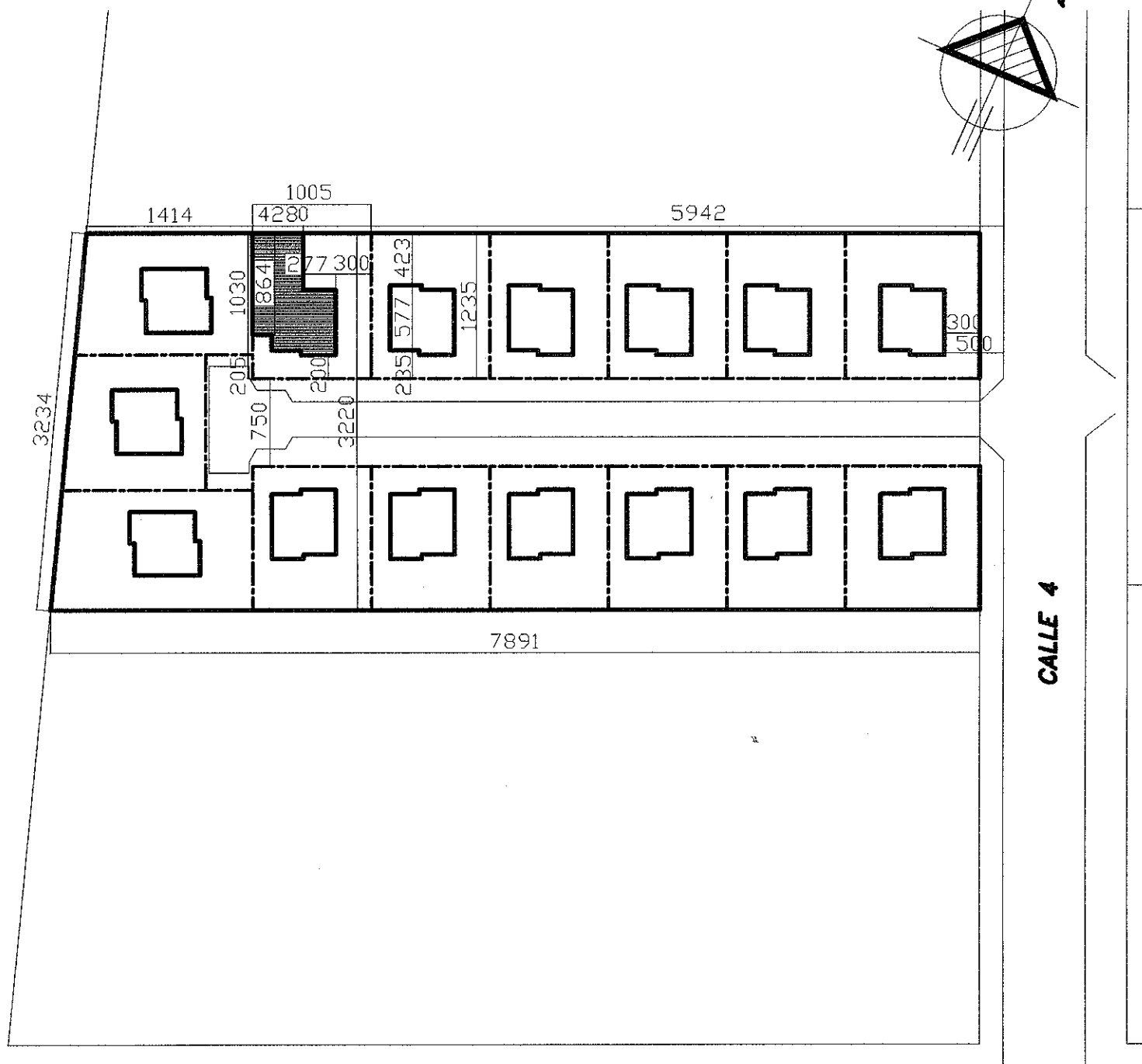
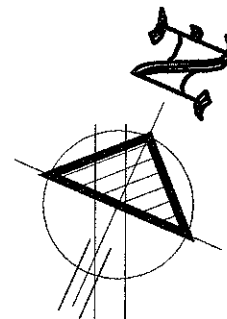

PROLONG. CALLE CAMPUS DE BELLAVISTA

ROSE MARIE LEIGHTON G.
ARQUITECTO