



PERMISO DE OBRA MENOR, OBRAS PRELIMINARES Y/O DEMOLICIÓN

DIRECCION DE OBRAS - I. MUNICIPALIDAD DE CONCEPCION

NUMERO DE PERMISO
61-FA
FECHA
17/05/2012
ROL S.I.I
307-609

REGIÓN : OCTAVA

<input checked="" type="checkbox"/> URBANO	RURAL
--	-------

- A) Las atribuciones emanadas del Art. 24 de la Ley Orgánica Constitucional de Municipalidades.
- B) Las disposiciones de la Ley General de Urbanismo y Construcciones, en especial el Art. 116, y su Ordenanza General.
- C) La solicitud de aprobación, los planos y demás antecedentes debidamente suscritos por el propietario y los profesionales correspondientes al expediente S.O.M.-5.1.3./5.1.4. N° L-38 / 23-09-2004
- D) El Certificado de Informaciones Previas N° J-549 de fecha 16/06/2004
- E) El informe Favorable de Revisor Independiente N° ----- de fecha -----

RESUELVO:

1.- Otorgar permiso de **OBRA MENOR**

para el predio ubicado en calle /avenida /camino

Nº	394	Lote Nº	13	Manzana	-----	Sector	VIDAURRE LEAL
	URBANO			Zona			VEGAS DE NONGUEN
							H2

que forman parte de la presente autorización mencionados en la letra C de los VISTOS que forma parte de este permiso.

2.- Dejar constancia que la Obra Menor que se aprueba

**PIERDE**

los beneficios del D.F.L. N° 2 de 1959

3.- Que el presente permiso se otorga amparado en las siguientes autorizaciones especiales:

4.- Individualización de Interesados:

NOMBRE O RAZÓN SOCIAL del PROPIETARIO	R.U.T.	
NELSON ANTONIO MOYA NAVARRETE	5.067.777-K	
REPRESENTANTE LEGAL del PROPIETARIO	R.U.T.	
-----	-----	
NOMBRE O RAZÓN SOCIAL de la Empresa del ARQUITECTO o PROFESIONAL COMPETENTE (si procede)	R.U.T.	
-----	-----	
NOMBRE DEL ARQUITECTO O PROFESIONAL COMPETENTE RESPONSABLE	R.U.T.	
SERGIO ESPINOSA ESPINOSA	6.526.122-7	
NOMBRE O RAZÓN SOCIAL del REVISOR INDEPENDIENTE	REGISTRO	CATEGORIA
-----	-----	-----
PROFESIONAL COMPETENTE	R.U.T.	
-----	-----	

CARACTERÍSTICAS PRINCIPALES DEL PROYECTO

5.1.- OBRA MENOR

	PISO	CLASIF.	SUPERF.	DESTINO	VALOR
<input checked="" type="checkbox"/> CONSIDERA AUMENTO DE SUPERFICIE EDIFICADA	PISO 2	E3	22,05	HABITACIONAL	2.312.185
<input type="checkbox"/> CONSIDERA AUMENTO DE SUPERFICIE EDIFICADA	-----	-----	-----	-----	
<input type="checkbox"/> CONSIDERA AUMENTO DE SUPERFICIE EDIFICADA	-----	-----	-----	-----	
<input type="checkbox"/> SEGUNDA VIVIENDA ART. 6.2.9. O.G.U.C.					
<input type="checkbox"/> MARQUESINA					
<input type="checkbox"/> CONSIDERA CAMBIO DE DESTINO	NUEVO DESTINO				
<input type="checkbox"/> GENERA NUEVAS UNIDADES	TIPO DE NUEVAS UNIDADES				
<input type="checkbox"/>	TOTAL AMPLIADO BAJO ESTE PERMISO		22,05		

5.2.- OBRA PRELIMINAR

<input type="checkbox"/>	INSTALACION DE FAENAS
<input type="checkbox"/>	INSTALACION DE GRUAS
<input type="checkbox"/>	EXCAVACIONES, ENTIBACIONES y/o SOCALZADO
<input type="checkbox"/>	SALAS DE VENTAS O PILOTO

5.3.- DEMOLICIÓN

<input type="checkbox"/> PARCIAL	<input type="checkbox"/> TOTAL	SUPERFICIE A DEMOLER	m2
----------------------------------	--------------------------------	----------------------	----

PAGO DE DERECHOS:

PRESUPUESTO DE LA OBRA				2.755.185
				2.312.185
AMPLIACION				-----
ALTERACION				-----
INSTALACION FAENA				
INSATALACION DE GRUAS				443.000
MODIFICACION				-----
SOCALZADOS y/o ENTIBACIONES				-----
SALA DE VENTA O PILOTO				
TOTAL DERECHOS MUNICIPALES				39.113
DESCUENTO 30% CON INFORME FAVORABLE DE REVISOR INDEPENDIENTE				(-)
MONTO CONSIGNADO AL INGRESO	BOLETA	FECHA		(-)
TOTAL A PAGAR				39.113
GIRO INGRESO MUNICIPAL		BOLETA	4329882	FECHA
				17/05/2012
CONVENIO DE PAGO	Nº	-----	FECHA	-----
				VALOR \$
				-----

NOTAS :

-	Con esta Obra Menor queda la propiedad con una superficie total de	62,91 M²
1	El Director de Obras Municipales que suscribe concede este Permiso de OBRA MENOR, conforme a las normas urbanísticas establecidas por la Ley General de Urbanismo y Construcciones, su Ordenanza General de Urbanismo y Construcción y los respectivos instrumentos de planificación territorial.	
2	Este Permiso tiene una validez de 3 años a contar de esta fecha (si no diere comienzo a las obras).	
3	El presente Permiso corresponde a una Ampliación de Obra Menor y Modificación.	

JUAN F. REOLI GONZALEZ  
ARQUITECTO  
DIRECTOR DE OBRAS MUNICIPALES

JAG / CVR / evb

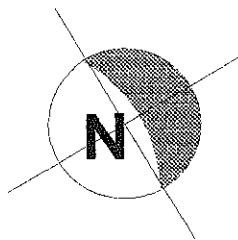

PASAJE 37

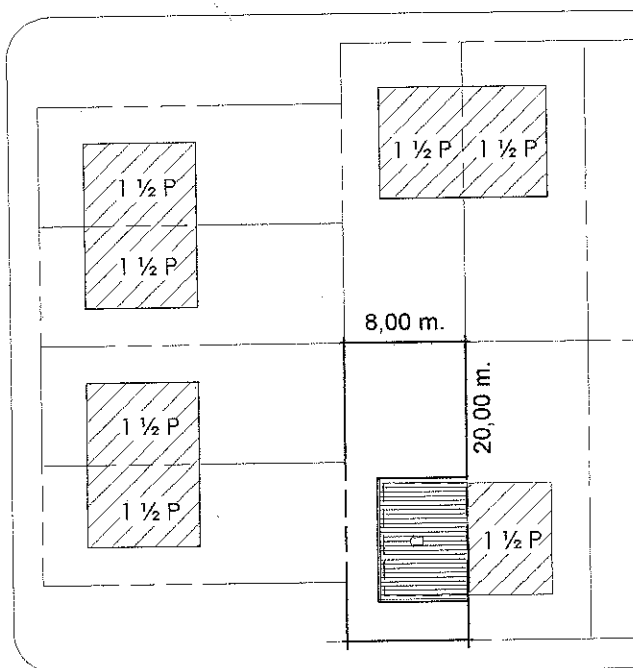

VIDAURRE LEAL

VIAL

# EMPLAZAMIENTO

escala 1:500

  
SERGIO ESPINOSA E  
Arquitecto