



PERMISO DE OBRA MENOR, OBRAS PRELIMINARES Y/O DEMOLICIÓN

DIRECCION DE OBRAS - I. MUNICIPALIDAD DE CONCEPCION

NUMERO DE PERMISO
62-FA
FECHA
22-05-2012
ROL S.I.I
7899-189

REGIÓN : OCTAVA

<input checked="" type="checkbox"/> URBANO	<input type="checkbox"/> RURAL
--	--------------------------------

- A) Las atribuciones emanadas del Art. 24 de la Ley Orgánica Constitucional de Municipalidades.
- B) Las disposiciones de la Ley General de Urbanismo y Construcciones, en especial el Art. 116, y su Ordenanza General.
- C) La solicitud de aprobación, los planos y demás antecedentes debidamente suscritos por el propietario y los profesionales correspondientes al expediente S.O.M.-5.1.3./5.1.4. N° E-1824 / 27-10-2009
- D) El Certificado de Informaciones Previas N° J-1129 de fecha 19-08-2009
- E) El informe Favorable de Revisor Independiente N° de fecha

RESUELVO:

1.- Otorgar permiso de OBRA MENOR para el predio ubicado en calle /avenida /camino RAMON CARRASCO N° 239 CASA 177 Lote N° Manzana Sector LOTE O ANTILHUE URBANO Zona HE3

que forman parte de la presente autorización mencionados en la letra C de los VISTOS que forma parte de este permiso.

2.- Dejar constancia que la Obra Menor que se aprueba MANTIENE los beneficios del D.F.L. N° 2 de 1959

3.- Que el presente permiso se otorga amparado en las siguientes autorizaciones especiales:

4.- Individualización de Interesados:

NOMBRE O RAZÓN SOCIAL del PROPIETARIO	R.U.T.	
PATRICIO IVAN ANDRADE ELGUETA	9.775.813-1	
REPRESENTANTE LEGAL del PROPIETARIO	R.U.T.	
NOMBRE O RAZÓN SOCIAL de la Empresa del ARQUITECTO o PROFESIONAL COMPETENTE (si procede)	R.U.T.	
NOMBRE DEL ARQUITECTO o PROFESIONAL COMPETENTE RESPONSABLE	R.U.T.	
GRENILDA ROMANETTE PEREIRA ABRIGO	9.943.372-8	
NOMBRE O RAZÓN SOCIAL del REVISOR INDEPENDIENTE	REGISTRO	CATEGORIA
PROFESIONAL COMPETENTE	R.U.T.	

CARACTERÍSTICAS PRINCIPALES DEL PROYECTO

5.1.- OBRA MENOR		PISO	CLASIFIC	SUPERF.	DESTINO	VALOR
<input checked="" type="checkbox"/>	CONSIDERA AUMENTO DE SUPERFICIE EDIFICADA	PISO 1	E3	12,40	HABITACIONAL	1.300.276
<input checked="" type="checkbox"/>	CONSIDERA AUMENTO DE SUPERFICIE EDIFICADA	PISO 1	C3	14,59	HABITACIONAL	2.142.221
<input type="checkbox"/>	CONSIDERA AUMENTO DE SUPERFICIE EDIFICADA	-----	-----	-----	-----	
<input type="checkbox"/>	MODIFICACIÓN - ALTERACION					-----
<input type="checkbox"/>	SEGUNDA VIVIENDA ART. 6.2.9. OGUC					
<input type="checkbox"/>	CONSTRUCCIÓN PROVISORIA					
<input type="checkbox"/>	CONSIDERA CAMBIO DE DESTINO	NUEVO DESTINO				
<input type="checkbox"/>	GENERA NUEVAS UNIDADES	TIPO DE NUEVAS UNIDADES				
<input type="checkbox"/>	TOTAL AMPLIADO BAJO ESTE PERMISO			26,99		

5.2.- OBRA PRELIMINAR

<input type="checkbox"/>	INSTALACION DE FAENAS
<input type="checkbox"/>	INSTALACION DE GRUAS
<input type="checkbox"/>	EXCAVACIONES, ENTIBACIONES y/o SOCALZADO
<input type="checkbox"/>	SALAS DE VENTAS O PILOTO

5.3.- DEMOLICIÓN

<input type="checkbox"/>	PARCIAL	<input type="checkbox"/>	TOTAL	SUPERFICIE A DEMOLER		m2
--------------------------	---------	--------------------------	-------	----------------------	--	----

PAGO DE DERECHOS:

PRESUPUESTO DE LA OBRA							
AMPLIACION							3.442.497
DEMOLICION							-----
INSTALACION FAENEA							-----
INSATALACION DE GRUAS							-----
MODIFICACION							-----
SOCALZADOS y/o ENTIBACIONES							-----
HABILITACIÓN							-----
TOTAL DERECHOS MUNICIPALES						%	51.637
DESCUENTO 30% CON INFORME FAVORABLE DE REVISOR INDEPENDIENTE						(-)	-----
MONTO CONSIGANDO AL INGRESO			BOLETA		FECHA	(-)	
TOTAL A PAGAR							51.637
GIRO INGRESO MUNICIPAL				Nº	4330790	FECHA	22-05-2012
CONVENIO DE PAGO	Nº	-----	FECHA	-----		VALOR \$	-----

NOTAS :

-	Con esta Obra Menor queda la propiedad con una superficie total de	117,24 M²
1	El Director de Obras Municipales que suscribe concede este Permiso de Obra Menor conforme a las normas Urbanísticas establecidas por la Ley General de Urbanismo y Construcciones, su Ordenanza General de Urbanismo y Construcciones, y los respectivos instrumentos de Planificación Territorial.	
2	Este permiso tiene una validez de tres años a contar de esta fecha (si no diere comienzo a las Obras).	
3	Antes de dar inicio a la ejecución de la obra, el Constructor deberá concurrir a suscribir el proyecto. Serán responsables de esta omisión el propietario y el arquitecto de la obra.	
4	Este Permiso deberá ser reducido a escritura pública en cuatro ejemplares, copias a Dirección Jurídica y Dirección de Obras Municipales.	

RICARDO SCHNEIDER BARRERA
ARQUITECTO
DIRECTOR DE OBRAS MUNICIPALES (S)

TERAL (2)

PLANO DE UBICACION

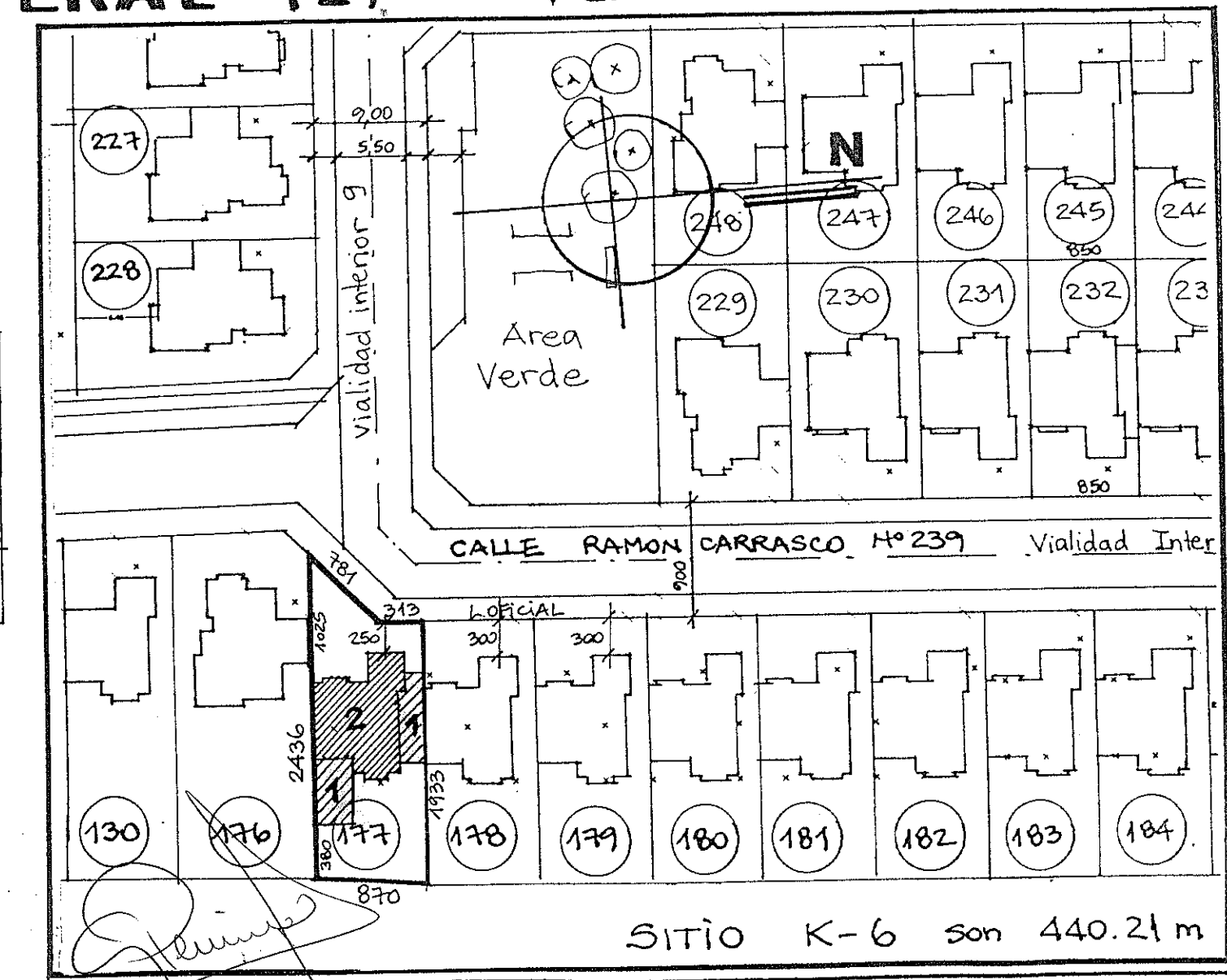

Grenilda Pereira Abrigo
Arquitecto
Rut: 9.943.372-8

CASA N° 177 ROLAV. 7899-18'

Permis N° 62-PA

22-05-2012

Rol 7899-189.